СПРАВОЧНИК 2023

ЗА ЧИСТЫЙ ШВЕРИН

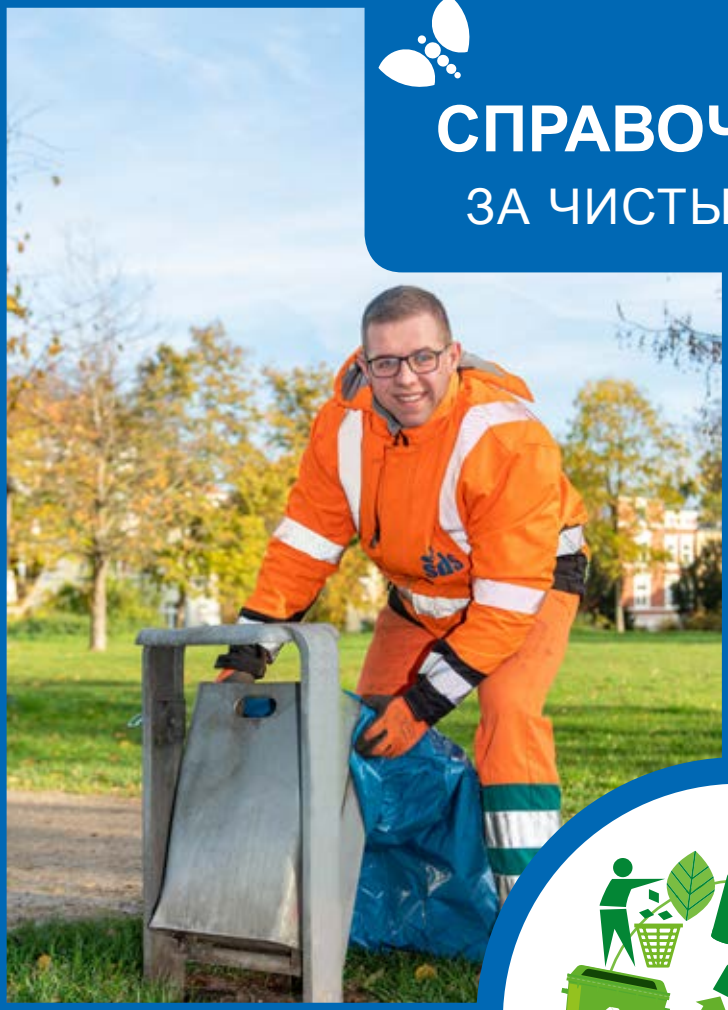

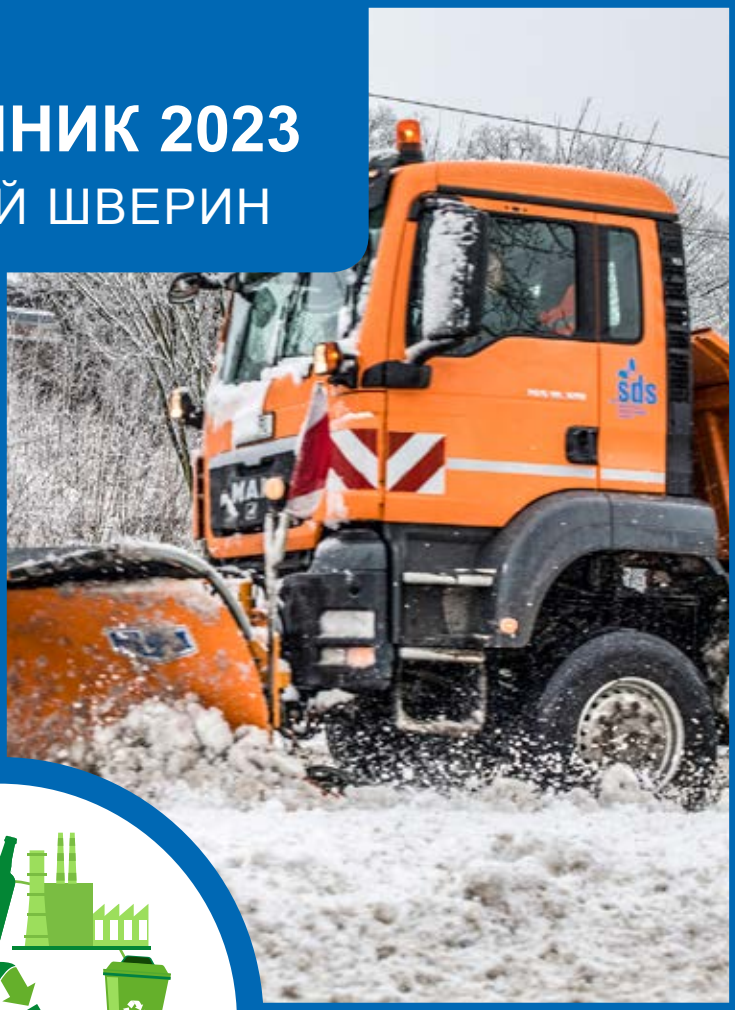

- ПРЕДОТВРАЩЕНИЕ
- ПЕРЕРАБОТКА • УТИЛИЗАЦИЯ
- КАЛЕНДАРЬ УТИЛИЗАЦИИ ОТХОДОВ
- УБОРКА УЛИЦ
- СНЕГОУБОРОЧНАЯ СЛУЖБА

sds
stadt wirtschaftliche dienstleistungen schwerin

www.sds-schwerin.de

SAS

Kundenservice

Schweriner Abfallentsorgungs- und Straßenreinigungsgesellschaft mbH
Ludwigsluster Chaussee 72 | 19061 Schwerin
Telefon: 0385 5770-0 | Telefax: 0385 5770-222
service@sas-schwerin.de

Öffnungszeiten:
Mo. bis Do.: 07.00 – 16.30 Uhr | Fr.: 07.00 – 15.00 Uhr

www.sas-schwerin.de

Контактное лицо города
Служба поддержания порядка
Главный офис
(0385) 545 18 30
Факс:
(0385) 545 18 29

Электронная почта:
ordnungsdienst@schwerin.de

Контактное лицо
SDS - Муниципальные службы Шверина
Главный офис
(0385) 633 16 71
Факс:
(0385) 633 16 77

Консультации по утилизации отходов и связи с общественностью
(0385) 633 16 75

Вопросы по сборам за вывоз мусора
(0385) 633 16 76

Вывоз мусора / контейнеры для органических отходов
(0385) 633 16 72
(0385) 633 16 76
(0385) 633 16 78
(0385) 633 16 80

Системы переработки отходов
(0385) 633 16 70

Центры вторичной переработки
Север: (0385) 481 13 27
Юг: (0385) 577 02 50

Правовые вопросы и сборы
(0385) 633 16 74

Консультации по утилизации отходов предприятий
(0385) 633 16 70

Проблемные и опасные отходы
(0385) 633 16 70

Уборка улиц и незаконные свалки
(0385) 633 16 75

Ремонт и содержание дорог
(0385) 644 35 33

Горячая линия снегоуборочной службы
(0385) 633 26 33

Электронная почта:
info@sds-schwerin.de

Интернет-сайт:
www.sds-schwerin.de

Д-р Рико Баденшир

Обербургомистр
административного
центра земли Шверин

Уважаемые читатели,

Порядок и чистота — это тема для постоянных обсуждений в административном центре земли: во время экскурсий по городу гости регулярно хвалят наш прекрасный административный центр. Я постоянно слышу это от экскурсоводов. Но жители Шверина относятся более критично и не умалчивают об этом на моих консультациях с гражданами.

Как всегда, истина находится где-то посередине: мы способны на большее! И наилучших результатов можно достичь, когда мы, жители Шверина, принимаем в этом участие. Для этого необходимо установить четкие правила утилизации отходов и вторсырья, известные и обязательные для всех без исключения. Только тот, кто точно знает, что делать с предметами повседневного обихода по окончании срока их использования, может утилизировать их легко и правильно. В этом справочнике вы найдете рекомендации, которые помогут ориентироваться в этом вопросе.

Что изменилось? В новый справочник снова включена актуальная карта снегоуборочной службы. Кроме того, указаны даты вывоза мусора, которые меняются в связи с праздниками. К сожалению, мы вынуждены были скорректировать утилизационные сборы с учетом изменения цен. Тем более важны советы по правильной утилизации: не всё можно выбрасывать в черный мусорный бак. В контейнеры для бумажных отходов поместится больше, если сложить или разобрать большие коробки перед утилизацией.

Отдавая предпочтение продуктам с минимальной или пригодной для вторичной переработки упаковкой (как картон или бумага) и тщательно сортируя мусор, вы экономите расходы на утилизацию, а также наличные деньги. Кстати, со следующего года, согласно законодательству, все поставщики фаст-фуда будут обязаны предлагать экономичную многоразовую упаковку. Кроме того, можно принести с собой пищевые контейнеры и попросить сложить блюда в них.
К услугам жителей Шверина имеется около 16 000 контейнеров для остаточных отходов, 11 000 контейнеров для органических отходов, два центра вторичной переработки, а также контейнеры для бумажных отходов и желтые контейнеры или мешки для раздельной утилизации отходов. Также по всему городу организовано 154 пункта приема вторсырья.

У вас есть вопросы или предложения по поводу утилизации отходов, уборки улиц или снегоуборочной службы? Свяжитесь с сотрудниками SDS и SAS напрямую обычным способом. Их телефоны указаны ниже.

Ваш Рико Баденшир

Обербургомистр административного центра земли Шверин

Вопросы

Контактное лицо Стр. 1

Предотвращение образования отходов и экономика замкнутого цикла Стр. 2

Желтый контейнер - легкая упаковка Стр.3

Синий контейнер - макулатура Стр.4

Отходы стекла Стр.4

Коричневый контейнер - органические отходы, садовые отходы Стр.5

Серый контейнер - остаточные отходы Стр.6

Крупногабаритные отходы Стр.6

Электронный лом Стр.7
Проблемные отходы Стр.7
Литий-ионные аккумуляторы Стр.7

Строительный мусор Стр.8

Центры вторичной переработки
-Адреса
-Графики работы
-Номера телефоновСтр.9

Календарь утилизации отходов
-Подробнее о датах вывоза мусора Стр.10-15

Утилизация новогодних елок Стр.16

Собачьи туалеты Belloo Стр.17
Весенний субботник Стр.17
Чистота зеленых насаждений Стр.17

Старая одежда, обмен мебели и секонд-хенд Стр.18

Уборка улиц Стр.19

Снегоуборочная служба
-через SDS
-Обязанности владельцев прилегающих территорий Стр.20-21

Карта снегоуборочной службы Обзор
-Что такое правильная утилизация? Стр.22-25

Сортировка мусора Стр.27

Переработка мусора Стр.27

Ответственность за продукцию
Европейский законодатель все настойчивее возлагает на производителей так называемую «**ответственность за продукцию**», обязывая их создавать такие изделия, при изготовлении и использовании которых образуется как можно меньше мусора. Основные понятия в этой сфере — долговечность, ремонтопригодность; сырье, подлежащее вторичной переработке.
Все это учитывается при так называемом экологическом проектировании. На первом этапе сориентироваться вам поможет знак для маркировки экологически чистых товаров и услуг «Der Blaue Engel» («Голубой ангел»).

Эко-маркировка «Зеленая кнопка» (Grüner Knopf)
Государственная текстильная печать «Зеленая кнопка» была введена в сентябре 2019 года Федеральным министерством развития. Цель состоит в том, чтобы защитить людей и окружающую среду в цепочке поставок — от текстильного волокна до вешалки в шкафу. Если на изделии есть такая печать, можешь быть уверен, что покупаешь экологически чистый текстиль от социально ответственного производителя.

С 2023 года предприятия общепита будут обязаны предлагать для еды и напитков многоразовую упаковку, причем по цене не выше одноразовых аналогов. Мелкие торговые точки, например закусочные и киоски, освобождены от этой обязанности, но при этом должны будут разрешать посетителям покупать блюда и напитки в их собственную тару.

Внимание:
Сокращение образования отходов экономит сырье и энергию, бережет окружающую среду и вдобавок помогает вам снизить коммунальную плату.

Сокращение образования отходов и экономика замкнутого цикла

Фото: www.pixabay.de

Отходы — это продукт и зеркало нашего общества изобилия. Практически все окружающие вещи, будь то предметы обстановки, автомобили, потребительские товары или продукты питания, в конце фазы использования превращаются в мусор. Ресурсы нашей планеты не безграничны. Уменьшить потребление ресурсов и количество отходов, сохранив при этом привычный образ жизни, не только можно, но и должно — таково требование времени.

Поскольку все отходы возникают из бывшего сырья и бывших новых изделий, сокращение образования отходов и экономика замкнутого цикла, предполагающие использование вторсырья, вносят важный вклад в экономию ресурсов нашей Земли.
В этой брошюре (см. ниже разделы о сортировке мусора, вторичной переработке отходов и секонд-хенде) мы рассказываем о том, как конкретно вы, потребители, можете поспособствовать повторному использованию и вторичной переработке разных изделий в течение их жизненного цикла **— от сырья до мусора**.

Но самые лучшие отходы — те, которых нет! Поэтому хотим дать вам несколько советов, как производить меньше мусора.

- Избегайте сложной упаковки изделий, подарков и сложной порционной упаковки. Многоразовой таре отдавайте предпочтение перед одноразовой
- По возможности покупайте продукты питания без упаковки.
- Откажитесь от покупки низкопробных товаров. Приобретая электроприборы, мебель или игрушки, спросите себя, долговечны ли они и поддаются ли ремонту.
- Выбирайте изделия, которые берегут окружающую среду. Отдавайте предпочтение товарам из макулатуры и других видов вторсырья.
- Используйте сменную упаковку, например для чистяще-моющих средств и специй.
- При покупке обращайте внимание на то, чтобы изделие было изготовлено из материалов, которые можно направить на вторичную переработку, например стекла или бумаги, дерева и металла.
- Старайтесь не пользоваться батарейками. Пользуйтесь приборами с солнечными батареями, аккумуляторами, блоками питания от сети

Не создавать мусор = снижать плату за его вывоз

В городе с населением более 96 000 жителей образуется много мусора. Вывоз всех видов отходов — и несортируемых отходов, и легкой упаковки, и стекла, и макулатуры, и негабаритного мусора, и органических отходов — представляет собой настоящий логистический шедевр.

Около 16 500 контейнеров для несортируемого мусора и 11 000 контейнеров для органических отходов надо опорожнять с установленными интервалами.

За утилизацию вторсырья и отходов отвечает организация SDS – Stadtwirtschaftliche Dienstleistungen Schwerin вместе со своими партнерами и провайдерами услуг.
Система утилизации макулатуры и желтых пакетов организована так, чтобы горожане могли сдать этот мусор недалеко от места проживания. В Шверине действует 151 пункт сбора раздельно собранного вторсырья, причем в 68 из этих точек установлены контейнеры для легкой упаковки и макулатуры.

Желтый контейнер для упаковки

Уменьшение количества отходов и получение из них вторсырья вносят важный вклад в охрану окружающей среды и экономию ресурсов планеты Земля. Вы также можете посодействовать этому, раздельно собирая отходы, содержащие ценное вторичное сырье.

Легкая упаковка и желтый пакет
Вы можете выбрасывать легкую упаковку в желтые пакеты / желтые контейнеры и в соответствующие контейнеры для сбора вторсырья.

Что такое легкая упаковка?
Это консервные банки, жестяные банки из-под напитков, металлические пробки, алюминиевые лотки, алюминиевые крышки, фольга, пакеты, пищевая пленка, бутылки, стаканчики, другие виды упаковки из пластика, картонные коробки из-под напитков и молока, вакуумная упаковка из композитных материалов. Вся упаковка должна быть чистой и полностью пустой.

Что нельзя выбрасывать в желтый пакет и желтый контейнер?
Стекло, бумагу, картонную упаковку, упаковку с остатками вредных веществ и несортируемые отходы.

Сколько стоят желтые мешки / контейнеры?
Желтые мешки и желтые контейнеры предоставляются бесплатно, если вам нужно обычное количество для домашнего использования.

Где можно получить желтые пакеты?
- SAS mbH, Ludwigsluster Chaussee 72
- BürgerBüro, Am Packhof 2 - 6, Stadthaus
- Kundenzentrum der Stadtwerke Mecklenburgstraße 1 и Eckdrift 43 - 45
- Пункты приема вторсырья, адреса см. на странице 9

Когда вывозятся желтые пакеты / желтые контейнеры?
В дни вывоза желтые пакеты / желтые контейнеры необходимо подготовить к вывозу и выставить не позднее 7:00. Дни вывоза для вашей улицы вы найдете в календаре вывоза мусора для вашей улицы, см. страницу 10 и дальше. Пакеты с вторсырьем надо хорошо завязать и поставить на видимом месте.

В центре города такие отходы собираются через контейнеры для сбора вторсырья или желтые контейнеры.

Внимание:
неправильно наполненные желтые пакеты не вывозятся! Достаньте из них те предметы, которых в них быть не должно, например пластиковые детали и несортируемые отходы, и перед следующим днем вывоза выставьте правильно наполненные желтые пакеты еще раз.

Вторичная переработка
Из легкой упаковки, собранной в желтые пакеты и желтые контейнеры, получают пластик и изготавливают из него новое вещество — систален (Systalen).

Этот гранулированный материал является исходным сырьем для производства пластиковых изделий для нужд строительной промышленности, организации дорожного движения, логистики и производства упаковки. Он заменяет нефть и уголь — традиционное первичное сырье для изготовления пластмасс.

Из ПЭТ (полиэтилентерафталата) делают, прежде всего, упаковку для пищевых продуктов, в частности бутылки, а еще пленку и даже текстильное волокно. Современные процессы вторичной переработки ПЭТ очень рациональные и рентабельные.

Путем лазерной спектроскопии ПЭТ выделяют из отходов, а затем получают из него текстильное волокно, пленку, термоформованные изделия, новые бутылки и другую тару (код процесса вторичной переработки — 01).

Плата за вывоз мусора — плата за множество услуг

Рассчитываясь за вывоз мусора, вы оплачиваете больше услуг, чем может показаться на первый взгляд. Этот сбор включает в себя плату за:

- утилизацию несортируемых отходов
- утилизацию негабаритного мусора один раз в год
- утилизацию макулатуры
- вывоз контейнеров для органических отходов
- работу пунктов приема вторсырья
- работу мобильного пункта приема вредных отходов и
- приемку отходов от обрезки растений

Плата за вывоз мусора состоит из основного сбора и сбора на базе фактических затрат:
Основной сбор: рассчитывается по количеству т. н. «единиц пользования».
Это могут быть, например, квартиры, магазины, ремесленные предприятия и служебные помещения.

Сбор на базе фактических затрат: рассчитывается по количеству контейнеров и частоте их опорожнения. Размер платы указан в Уставе о плате за вывоз мусора.

У вас появились вопросы по этой теме?
Позвоните нам по номеру
☎ (0385) 633 16 72 или 78.

ABFALLKALENDER SCHWERIN

Хотите узнать больше?
müll/trennung-wirkt.de
Eine Initiative der dualen Systeme.
www.muelltrennung-wirkt.de

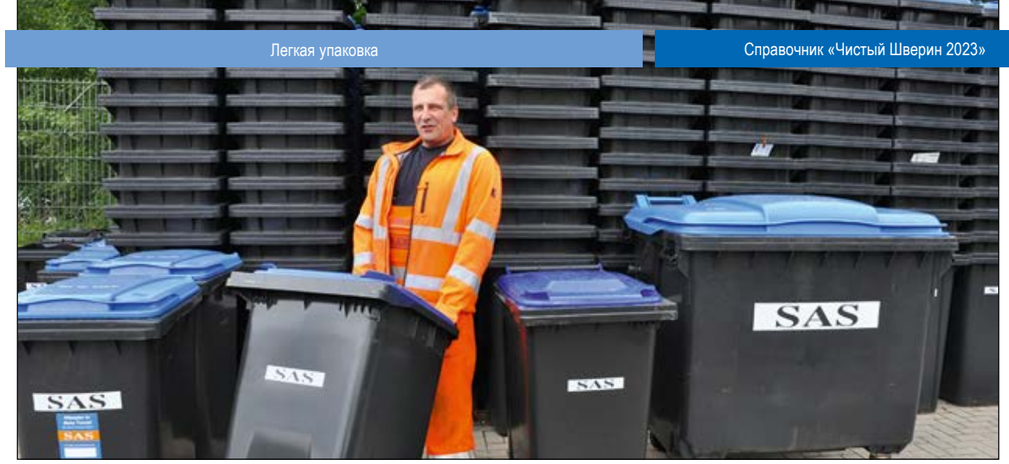

Синий контейнер для бумаги

Сейчас в городе действуют две системы сбора макулатуры от домохозяйств: система вывоза и система сдачи. Система вывоза предусматривает сбор макулатуры по месту жительства в синий контейнер одного из трех размеров (120, 240 и 1 100 литров). Контейнеры надо заказывать. Система сдачи работает так: в пунктах сбора вторсырья устанавливаются контейнеры объемом три кубических метра, в которые горожане могут складывать свою бумагу. Если вы хотите использовать контейнер для бумаги по месту жительства, его можно без особого труда получить бесплатно.

Что относится к макулатуре?
Газеты, журналы, сложенные картонные каробки, папки и другие печатные изделия

Что не относится к макулатуре?
сильно загрязненная бумага домохозяйств (несортируемые отходы), пергаментная, вощеная бумага и салфетки (несортируемые отходы), обои (несортируемые отходы), гигиеническая бумага, бумажные платки, подгузники (несортируемые отходы), фотографии и копирка (несортируемые отходы), бумага с толстым слоем покрытия из пластика или металла (несортируемые отходы или вторсырье), упаковки из-под напитков и молока (желтый пакет), бумажная основа этикеток (несортируемые отходы), бумага и картон с пленочным покрытием (несортируемые отходы)

Где можно получить синие контейнеры?
Владелец земельного участка должен отправить письменную заявку в организацию SAS mbH - Kundenservice, Ludwigsluster Chaussee 72, 19061 Schwerin или SDS Eckdrift 43 - 45, 19061 Schwerin

Как часто опорожняется синий контейнер?
Синий контейнер опорожняется раз в четыре недели. В дни вывоза синие контейнеры необходимо выставлять до 7:00. Дни вывоза для вашей улицы вы найдете в календаре утилизации, см. страницу 10 и дальше. Трехкубовые контейнеры опорожняются не реже одного раза в неделю.

Сколько стоит синий контейнер?
За синий контейнер дополнительная плата не взимается.

Внимание:
Макулатура должна быть чистой. Неправильно наполненные контейнеры не опорожняются.

Так делать нельзя!

Советы по вторсырью

- Перед тем как выбросить большие и объемные картонные коробки, сложите их.
- Покупайте и используйте бумагу из макулатуры. Вторичная переработка бумаги экономит воду, электроэнергию и сырье, благодаря чему замыкается круговорот веществ.
- Собирать и сдавать на переработку стекло — это хорошо, а использовать многоразовые бутылки — еще лучше!
- Отделяйте от бутылок и банок металлические и пластмассовые пробки и крышки. Их надо выбрасывать в желтый пакет.

MACH'S FLACH
#machsflach
VDW

Бутылки и стекло

Внимание:
Не оставляйте стекло, бумагу / картонные коробки и несортируемые отходы возле пунктов сбора.

Контейнеры для сбора стекла устанавливаются в пунктах сбора вторсырья в жилых районах на территории города.

Что относится к стеклу?
Все виды упаковки из стекла: бутылки и другие емкости из стекла сортируйте по цвету, разделяя их на белое, зеленое и коричневое стекло.

Что нельзя выбрасывать в контейнеры для стекла?
Оконное и другое листовое стекло (строительные отходы), зеркала (несортируемые отходы), лампы накаливания (несортируемые отходы), фарфор (несортируемые отходы), фаянс (несортируемые отходы), трубчатые люминесцентные лампы (отходы, которые запрещено выбрасывать с обычным мусором).

Когда опорожняются контейнеры для сбора стекла?
Контейнеры для сбора стекла опорожняются раз в 14 дней. При необходимости интервал опорожнения может быть уменьшен до одной недели. Поэтому, если контейнеры заполняются часто, просим уведомить нас по телефону (0385) 633 16 70

Что еще надо учитывать?
Для ограничения шумовой нагрузки выбрасывать стекло можно только с понедельника по субботу с 7:00 до 19:00. Пожалуйста, не нарушайте спокойствие горожан, проживающих неподалеку от контейнера.
Не выбрасывайте стекло в воскресенье, праздники и ночью.

Коричневый контейнер для органических отходов

Органические отходы собираются в коричневый контейнер, а затем направляются на ферментацию.

Шверин стал первым населенным пунктом земли Мекленбург — Передняя Померания, в котором заработала комбинированная установка для компостирования и ферментации органических отходов.

Что выбрасывать в коричневый контейнер?
- отходы переработки овощей и фруктов
- кофейную гущу и чайную заварку
- испортившиеся продукты питания, яичную скорлупу
- срезанные цветы и горшечные растения
- отходы от обрезки растений и кустарников, покоса газона
- остатки приготовленных блюд, мясо, кости
- в небольших количествах: перо, шерсть, сено и солому, дерево и древесные опилки

Что нельзя выбрасывать в коричневый контейнер?
- неорганические отходы, например пластиковые пакеты
- наполнители для мелких домашних животных, комкующиеся наполнители
- отходы после обрезки деревьев (крупномерную древесину) и строительные растворы
- **компостируемые пластиковые пакеты для органических отходов**

Где можно получить коричневые контейнеры?
В организации SDS, Eckdrift 43 - 45, 19061 Schwerin, по письменной заявке владельца земельного участка и при условии наличия как минимум одного контейнера для несортируемых отходов.

Как часто опорожняется коричневый контейнер?
Коричневый контейнер опорожняется раз в четыре недели. В дни вывоза коричневые контейнеры необходимо выставлять до 7:00. В густонаселенных районах они опорожняются еженедельно. Дни вывоза для вашей улицы вы найдете в календаре утилизации, см. страницу 10 и дальше.

Сколько стоит коричневый контейнер?
За коричневый контейнер дополнительная плата не взимается.

Каков объем контейнера для органических отходов?
Можно заказать коричневый контейнер объемом 120 или 240 литров.

Как избежать появления неприятных запахов и плодовых мошек?
При высокой температуре органические отходы быстро начинают неприятно пахнуть. Поэтому урну на кухне, в которую вы собираете такие отходы, необходимо регулярно опорожнять и мыть. Чтобы устранить неприятный запах от контейнера для органических отходов или компостной кучи, посыпьте их каменной мукой (продается в строительных магазинах). Это также поможет избавиться от плодовых мошек.

Подходящее место для коричневого контейнера
Конечно, лучше всего ставить коричневый контейнер в затененном и защищенном месте. Если такого места нет, вы можете построить ограждение и даже озеленить его, чтобы создать тень и облагородить место установки контейнера.

Что предпринять против жидкости в коричневом контейнере?
Чтобы на дне контейнера для органических отходов не собиралась жидкость, его (дно) можно устелить газетами. Они впитают влагу.
Если зимой в мороз выбросить в коричневый контейнер влажные отходы, они могут примерзнуть к дну или стенкам контейнера и, следовательно, не выпасть из него при опорожнении. Чтобы не допустить этого, заворачивайте такие отходы в газеты.

Факты об от обрезки растений и биоразлагаемых мешках

Как утилизировать такие отходы?
- компостировать в собственном саду
- сдавать в пункты приема вторсырья
- использовать биоразлагаемые мешки
  Вы можете ставить рядом с контейнером для органических отходов до 5 таких мешков, а с сентября по ноябрь — до 10.

Что такое биоразлагаемые мешки и где их взять?
Эти бумажные мешки объемом 100 литров с напечатанной на них надписью «Только для листьев и садовых отходов» можно купить в пунктах приема вторсырья, SAS, отделе по работе с гражданами (Bürgercenter) в ратуше (Stadthaus) и в центрах обслуживания клиентов городских коммунальных служб (Kundencenter der Stadtwerke).

Что можно класть в биоразлагаемые мешки?
Только отходы от обрезки растений, листья, части растений. Следите за тем, чтобы вес мешка не превышал 20 килограммов, т. к. иначе возникают сложности с его перевозкой.

Какие компостируемые отходы можно сдавать в пункты приема вторсырья?
Отходы от обрезки растений, обломку лозы, кустарники, листья, отходы покоса газона.

Сколько стоят мешки для органических отходов?
1,00 евро за штуку.

Сколько надо будет заплатить за сдачу отходов?
При использовании биоразлагаемых мешков дополнительно ничего платить не надо. Если вы привезете неупакованные отходы от обрезки растений / органические отходы, вам надо будет заплатить 3,00 евро за метр кубический.

Если вы привезете отходы в других пакетах (например, синих), вам надо будет заплатить 0,30 евро за пакет (при объеме одного пакета 100 литров).

Органические отходы с садово-огородных участков

Садовые отходы, листья, обломку лозы и другие похожие компостируемые материалы, образующиеся на индивидуальных садово-огородных участках, можно утилизировать в биоразлагаемых мешках, только если вы сдаете эти мешки в пункты приема вторсырья. Если вы оставите эти мешки в точках сбора вторсырья и возле «чужих» контейнеров для органических отходов, это будет считаться нелегальным складированием мусора и наказываться штрафом. Садовые товарищества, не интегрированные в муниципальную систему утилизации отходов, обязаны пользоваться услугами частных компаний.

Не сжигайте отходы от обрезки растений

В Шверине запрещено сжигать отходы от обрезки кустарников и деревьев, т. к. на территории города имеется достаточно мест приемки отходов от обрезки растений и органических отходов.

Сжигать сухую и необработанную древесину, отходы от обрезки кустарников и деревьев разрешается только на пасхальном костре с Зеленого четверга по Пасхальный понедельник. Предварительные уведомления о пасхальном костре направляйте в отдел организации мероприятий, Am Packhof 2-6, 19053 Schwerin.

Внимание:
Не бросайте пластик в контейнер для органических отходов! Не используйте пластиковые пакеты, объявленные их производителем компостируемыми!

Каждый пользователь самостоятельно отвечает за очистку контейнера для органических отходов.

Справочник «Чистый Шверин 2023»

Серый контейнер для несортируемых отходов

Серые контейнеры для несортируемых отходов предназначены для мусора, который невозможно переработать из-за загрязнения или смешивания.

Что относится к несортируемым отходам?
Целая уйма всего: от папки-регистратора до сигаретного окурка. На странице 24 мы напечатали наглядную таблицу, которая поможет вам правильно рассортировать мусор. Подробную информацию вы найдете в «Азбуке отходов» на нашем интернет-сайте.

Сколько стоит серый контейнер?
Размер платы за вывоз бытовых отходов регламентирован Уставом о плате за вывоз мусора.

Кто имеет право заказывать и перезаказывать на другой адрес контейнеры для несортируемых отходов?
Собственник данного земельного или представитель собственника, обладающий соответствующими полномочиями.

Какими должны быть объем и количество серых контейнеров?
На каждом земельном участке должен стоять как минимум один контейнер для несортируемых отходов. Контейнеры не должны переполняться (крышка должна закрываться). Запрещается оставлять мусор возле серых контейнеров. Для жилых зданий действует следующий норматив: не менее десяти литров контейнера для несортируемых отходов на одного жильца в неделю.

Какого размера / объема бывают контейнеры?
В Шверине используются серые контейнеры объемом 40, 80, 120, 240, 1100 и 5000 литров.

Как устанавливать контейнеры?
Серые контейнеры следует устанавливать на своем участке.

Как опорожняются контейнеры?
В дни вывоза серые контейнеры для несортируемых отходов необходимо выставлять до 7:00. Дни вывоза для вашей улицы вы найдете в календаре утилизации, см. страницу 10 и дальше.

Хотите узнать конкретную сумму платы за вывоз серых контейнеров?
Позвоните нам по номеру
(0385) 633 16 76 или 72, 78 и 80

Пакеты для несортируемых отходов, распространяемые организацией SAS
Если у вас временно образуется много отходов, например во время праздников или переезда, вы можете взять в SAS пакеты для несортируемых отходов.

За эти мешки взимается плата в размере 3,29 евро за штуку.

Получить пакеты для несортируемых отходов вы можете в службе по работе с клиентами организации SAS:
Ludwigsluster Chaussee 72
19061 Schwerin

В день вывоза свяжите пакеты для несортируемых отходов и поставьте их возле серого контейнера.

Все сроки вывоза, функцию напоминания и многое другое вы найдете в нашем приложении — календаре вывоза мусора:

ABFALLKALENDER SCHWERIN

Здесь вы можете зарегистрироваться для вывоза крупногабаритных отходов на сайте SAS.

Внимание:

Вывозятся только пакеты для несортируемых отходов с надписью «SAS», обычные синие пакеты не вывозятся.

Утилизация крупногабаритного мусора

Что такое крупногабаритный мусор?
Крупногабаритный мусор — это отходы домохозяйств, которые из-за своего размера или свойств материала не помещаются в контейнер для несортируемых отходов. Это, например, мебель, напольные покрытия и т. д. Также сюда относятся электронный лом, холодильники, морозильники и бойлеры.

Что не относится к крупногабаритному мусору?
Старые покрышки, обои, отходы от строительства и ремонта, окна, двери, сантехника и отходы, которые запрещено выбрасывать с обычным мусором (см. таблицу на стр. 24).

Какие возможности утилизации крупногабаритного мусора существуют?
- Бесплатный вывоз силами организации SAS один раз в год.
- Сдача в пункты приема вторсырья (точные цены узнавайте непосредственно в этих пунктах, см. страницу 9).

Сколько крупногабаритного мусора вывозится и сколько это стоит?
Каждое домохозяйство может один раз в календарном году бесплатно утилизировать до 5 м³ крупногабаритного мусора.

Что надо учитывать при заказе вывоза такого мусора?
Записаться на утилизацию мусора можно используя карту крупногабаритного мусора, по факсу или заполнив бланк заказа на интернет-сайте www.sas-schwerin.de. Заявка обрабатывается около 4 недель.

Важно помнить: организация SAS подтверждает срок вывоза мусора.

Что делать, если у меня скопилось больше 5 м³ крупногабаритного мусора?
Все количества, превышающие эту норму, SAS по договоренности утилизирует платно.

Внимание:

Выставляйте крупногабаритный мусор на край улицу только утром оговоренного дня вывоза.

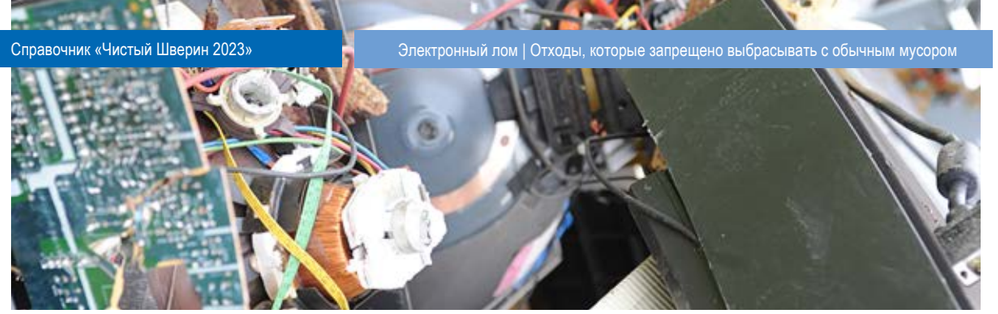

Утилизация электронного лома

С июля 2016 года крупные объекты торговли обязаны организовать сбор старых электрических и электронных приборов населения. Это требование закреплено в Законе «Об электрических и электронных приборах» (ElektroG2). Крупными считаются объекты торговли, продающие электрические и электронные приборы на торговой площади более 400 м², а также интернет-магазины с такой же площадью складов и помещений для подготовки товара к отправке. Продавец обязан принять старый прибор, если покупатель приобретает у него аналогичный новый прибор. Также крупные объекты торговли обязаны принимать мелкие приборы (приборы, у которых длина каждой стороны равна или меньше 25 см), даже если сдающий их человек не покупает такой прибор.

Что относится к электронному лому?
Сейчас готовятся поправки в законодательство, касающиеся этого вопроса. Фотовольтаические элементы из частных домохозяйств можно сдавать в пункты приема вторсырья Nord и Süd. Электроплиты, стиральные и посудомоечные машины, холодильники и морозильники (шкафы и лари), телевизоры, радиоприемники, компьютеры, газонокосилки, мелкие электроприборы, мобильные телефоны, CD- и MP3-плееры, микроволновые печи и электрические игрушки.

Что не относится к электронному лому?
Металлолом, батарейки и аккумуляторы.

Как утилизировать электронный лом?
Сдавать в предприятия розничной торговли (крупным дистрибьюторам / в крупные объекты торговли), государственные пункты сбора электронного лома в пунктах приема вторсырья или заказывать вывоз как для крупногабаритного мусора. Электронный лом от домохозяйств принимается бесплатно. Электронный лом нельзя выбрасывать с несортируемыми отходами.

Литиево-ионные аккумуляторы нельзя выбрасывать с несортируемыми отходами.

Дефектные литиево-ионные аккумуляторы часто самовоспламеняются и становятся причиной пожаров при перевозке и на мусоросортировочных станциях. При этом образуются ядовитые пары, наносится ущерб транспортному средству и станции. Поэтому действует правило: вынимайте литий-ионные аккумуляторы из старых устройств ПЕРЕД утилизацией. Литий-ионные аккумуляторы представляют собой электронный лом.

Информацию об утилизации электронного лома вы можете получить в ходе консультации по утилизации отходов и найти на веб-сайте организации SDS.

Телефон (0385) 633 1670

Утилизация отходов, которые запрещено выбрасывать с обычным мусором

Что такое отходы, которые запрещено выбрасывать с обычным мусором?
Отходы домохозяйств, содержащие вредные вещества, например батарейки, краски, лаки, чистяще-моющие средства, аккумуляторы, энергосберегающие лампы.

Куда можно сдать такие отходы?
Только
- в пункты приема вторсырья (более подробную информацию см. на странице 9)
- в мобильный пункт приема вредных отходов

Никогда не выбрасывайте вышеуказанный мусор в серый контейнер!

Сколько надо будет заплатить за сдачу отходов?
Отходы, которые запрещено выбрасывать с обычным мусором, принимаются бесплатно.

Остановки мобильного пункта приема опасных отходов
Мобильный пункт приема вредных отходов останавливается в следующих местах:

- **Feldstadt**
  Bertha-Klingberg-Platz
- **Friedrichsthal**
  Автостоянка в Wolfsschlucht
- **Görries**
  Lilienthalstraße
- **Mueß**
  Zum Alten Bauernhof
- **Neumühle**
  Treppenberg возле площадки для контейнеров для стекла
- **Neu Zippendorf**
  Berliner Platz (нижняя часть)
- **Schelfstadt**
  Schelfmarkt/Lindenstraße
- **Warnitz**
  Trebbower Straße 2
- **Werdervorstadt**
  Bornhövedstraße 71
- **Weststadt**
  Магазин Kaufhalle на B.-Brecht-Straße
- **Wickendorf**
  Lübstorfer Weg 6 -12

Расписание его работы вы найдете на сайте www.sds-schwerin.de.

Вредные вещества надо лично передавать специалистам пункта в указанное время работы пункта.

Не оставляйте отходы на месте сбора заранее — это считается нелегальным складированием мусора и наказывается штрафом.

Внимание:

Приносите отходы на мобильный пункт приема вредных отходов в закрытых герметичных емкостях.

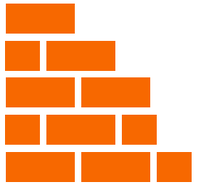

Вторичная переработка строительных отходов
Отходы минерального происхождения, например кирпич, бетон, штукатурка, могут заменять привычные стройматериалы (например, в дорожном строительстве).

Стекло и металл плавят, чтобы получить новые стройматериалы.

Отходы, которые не могут послужить вторсырьем, сжигают, заменяя ими традиционное топливо.

199,8 млн тонн из общего количества строительных отходов и отходов от сноса зданий и сооружений, образовавшихся в 2018 году, были направлены на вторичную переработку. В итоге было получено 73,3 млн тонн нового сырья, что соответствует 12,5 % всего объема потребности наземного, подземного и дорожного строительства.

Сейчас ученые пытаются усовершенствовать процесс вторичной переработки строительных отходов минерального происхождения до такой степени, чтобы стройматериалы из вторсырья могли заменить первичное сырье — гравий и песок.

«Голубой ангел» (Blaue Engel) для строительных материалов, таких как: напольные покрытия, герметики, низкоэмиссионные материалы для внутренних работ, теплоизоляционные композитные системы, лакокрасочные материалы

Внимание:
Строительные отходы нельзя выбрасывать в серый контейнер! Обращайтесь в сертифицированное предприятие по утилизации отходов.

Раздельный сбор строительных отходов

Строительные отходы занимают первое место в общей структуре отходов. Всего в 2018 году в Германии образовалось 418,2 млн тонн мусора, и 228,1 млн тонн из этого количества пришлось на строительные отходы и отходы от сноса зданий и сооружений.

Требования законодательства касательно раздельного сбора мусора распространяются и на строительные отходы. Строительные отходы объемом более 10 м^3 надо собирать раздельно, если это технически возможно и имеет экономический смысл. Под это требование подпадают и крупные строительные работы, которые горожане сами выполняют в своем жилище.

Поэтому еще на этапе проектирования стройплощадки надо решить, какие виды стройотходов надо будет складывать в отдельный контейнер, и прикинуть, сколько так называемых смешанных строительных отходов получится.

Утилизация смешанных строительных отходов обходится дорого, потому что перед переработкой или уничтожением их надо обрабатывать на сортировочных линиях.

При грамотном планировании можно сэкономить, ведь утилизация смешанных строительных отходов почти в два раза дороже, чем утилизация отдельных фракций, таких как древесина, фольга или листовое стекло.

Следующие материалы надо собирать раздельно:
- Стекло (170202)
- Пластик (170203)
- Металлы (170401–170407 и 170411)
- Дерево (170201)
- Изоляционный материал (170604)
- Битумные смеси (170302)
- Стройматериалы на основе гипса (170802)
- Бетон (170101), • кирпич (170102)
- Керамическая плитка и керамика (1700103)

Утилизация строительных отходов

Городские службы утилизации отходов не обязаны организовывать утилизацию отходов, образующихся в процессе строительства.
Застройщик обязан воспользоваться услугами коммерческого предприятия, имеющего необходимый сертификат для утилизации строительных отходов.

Что такое строительные отходы?
- отходы разломки бетона и кладки
- кровельная черепица, в том числе бетонная, штукатурка
- кафель, керамическая плитка
- изолирующий материал, стекловата
- толь, волнистые и плоские асбестовые плиты
- обработанная древесина, окна и дверные коробки
- ковры, ПВХ, напольные покрытия, половые доски в больших количествах
- сильно загрязненная посторонними веществами пленка, картон и т. д.

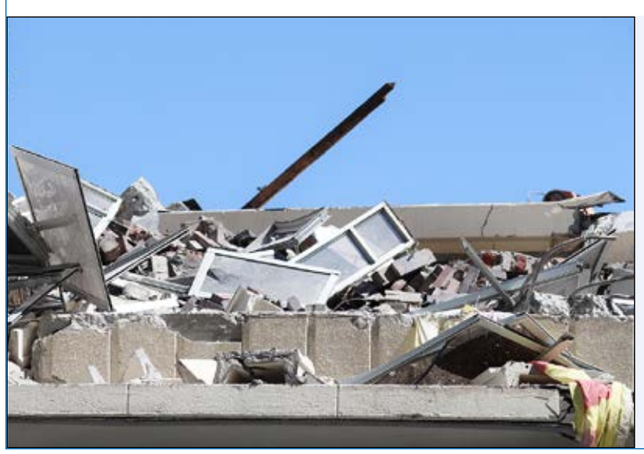

Внимание:
При утилизации строительных отходов, классифицированных как опасные, например асбестовых плит и толя, обязательно должно быть выдано соответствующее подтверждение. Поэтому транспортировку и утилизацию такого мусора следует поручать только сертифицированным предприятиям по утилизации отходов.

Совет:
Чтобы сэкономить деньги, тщательно сортируйте строительный мусор! Дело в том, что утилизация изолирующего материала и стекловаты обойдется более чем в десять раз дороже, чем утилизация керамической плитки или черепицы.

Пункты приема вторсырья в Шверине

По поручению города Шверина

Компании Alba Nord GmbH и SAS Schweriner Abfallentsorgungs- und Straßenreinigungsgesellschaft mbH являются профессиональными и надежными партнерами города Шверина.

Частные домохозяйства Шверина могут воспользоваться услугами пунктов приема вторсырья бесплатно. Предприниматели и частные домохозяйства районов могут воспользоваться услугами пунктов приема вторсырья платно. Фотовольтаические элементы можно сдать в пункт приема вторсырья Nord (Ziegeleiweg 12, 19057 Schwerin).

Стоимость:
Отработавшие батареи, электроприборы, спецотходы и металлолом принимаются бесплатно.

Цены на утилизацию крупногабаритного мусора, бытовых отходов, отходов от обрезки растений и т. д. узнавайте в пунктах приема вторсырья.

Эксплуатирующая организация: ALBA Nord GmbH

Ziegeleiweg 12
19057 Schwerin

Телефон:
(0385) 48 11 0

Факс:
(0385) 48 43 098

Пункт приема вторсырья Nord

Lankow: Ziegeleiweg 12, 19057 Schwerin
Телефон:
(0385) 48 11 327
Время работы:
Пн. — пт. 09:00–19:00, сб. 08:00–13:00

Спектр услуг:

Прием
- крупногабаритного мусора
- отходов от обрезки растений
- электронных и электрических приборов
- металлолома
- макулатуры
- стекла
- легкой упаковки
- отходов пластмасс
- отработавших батарей
- пустых чернильных картриджей / тонер-картриджей
- старой одежды
- CD- / DVD-дисков, дискет
- отходов домохозяйств, которые запрещено выбрасывать с обычным мусором
- бытовых отходов (только в пакетах SAS)

Выдача:
- биоразлагаемых мешков
- желтых пакетов

Эксплуатирующая организация: SAS mbH

Ludwigsluster Chaussee 72
19061 Schwerin

Телефон: (0385) 57 70 0
Факс: (0385) 57 70 222

Пункт приема вторсырья Süd

Ludwigsluster Chaussee 72
Телефон:
(0385) 57 70 250
Время работы:
Пн. — пт. 09:00–19:00, сб. 08:00–13:00

Внимание:
Более подробную информацию по этой теме вы найдете на веб-сайте www.sds-schwerin.de

Справочник «Чистый Шверин 2023»

Как пользоваться: сначала по списку улиц найдите район, к которому относится ваша улица, затем в графике вывоза найдите дни, в которые вывозится мусор из вашего района.

A	**Achter de Wisch**	**Krebsförden II**
	Achterstieg	Wickendorf
	Adam-Scharrer-Weg	Ostorf
	Adolf-Wilbrandt-Str.	Weststadt III
	Ahornstr.	Lankow I
	Ahornweg	Warnitz
	Ahrenshooper Ring	Lankow I
	Alexander-Behm-Str.	Wüstmark II
	Alexander-von-Humboldt-Str.	Mueßer Holz
	Alexandrinenstr.	Paulsstadt III
	Alt Meteler Str.	Friedrichsthal I
	Alte Bäckerei	Lankow III
	Alte Crivitzer Landstr.	Mueß
	Alte Dorfstr.	Zippendorf
	Alte Gärtnerei	Warnitz
	Alter Garten	Altstadt I
	Alter Holzweg	Krebsförden II
	Alte Waisenstiftung	Werdervorstadt II
	Am Bahnhof	Friedrichsthal I
	Am Dom	Altstadt I
	Am Erlenbruch	Görries I
	Am Fasanenhof	Görries II
	Am Friedensberg	Lewenberg II
	Am Grünen Tal	Großer Dreesch
	Am Güstrower Tor	Werdervorstadt I
	Am Hang	Zippendorf
	Am Heidberg	Görries II
	Am Heidensee	Werdervorstadt II
	Am Hexenberg	Zippendorf
	Am Immensoll	Neumühle II
	Am Kaspelwerder	Görries I
	Am Kleinen Soll	Neumühle I
	Am Krebsbach	Krebsförden II
	Am Kreuzweg	Gartenstadt I
	Am Leuschenberg	Neumühle I
	Am Margaretenhof	Warnitz
	Am Markt	Altstadt I
	Am Neumühler See	Lankow I
	Am Packhof	Paulsstadt III
	Am Püsserkrug	Gartenstadt I
	Am Silbernen Hang	Mueß
	Am Störtal	Mueß
	Am Strand	Zippendorf
	Am Tannenhof	Ostorf
	Am Tannenkamp	Friedrichsthal I
	Am Teich	Wüstmark I
	Am Treppenberg	Neumühle I
	Am Wald	Krebsförden II
	Am Wasserturm	Neumühle II
	Am Werder	Werdervorstadt II
	Am Winkel	Krebsförden I
	Am Wochenend	Friedrichsthal I
	Ammerweg	Neumühle I
	Amselweg	Neumühle I
	Amtstr. 1 und 3, 2-10	Schelfstadt II
	Amtstr. 9-39, 14-42	Werdervorstadt II
	An den Wadehängen	Neumühle I
	An der Bahn	Warnitz
	An der Chaussee	Medewege
	An der Crivitzer Chaussee	
	1-61 (только нечетные)	Zippendorf
	2-16 (только четные)	Großer Dreesch
	20-62A (только четные)	Zippendorf
	An der Hollenbäk	Görries II
	Andrej-Sacharow-Str.	Großer Dreesch
	Anklamer Str.	Lankow I
	Ann-Charlott-Settgast-Str.	Werdervorstadt I
	Anne-Frank-Str.	Großer Dreesch
	Anthony-Fokker-Str.	Görries II
	Apothekerstr.	Schelfstadt I
	Arno-Esch-Str.	Großer Dreesch
	Arsenalstr.	
	5-27 (только нечетные)	Paulsstadt III
	2-38 (только четные)	Altstadt I
	Auf dem Dwang	Görries I
	Auf dem Sande	Krebsförden II
	August-Bebel-Str.	Schelfstadt I
	August-Horch-Str.	Wüstmark II
	Ausbau	Wickendorf
B	**Bäckerstr.**	**Paulsstadt I**
	Baderstr.	Altstadt I
	Bahnhofstr.	Warnitz
	Barcastr.	Werdervorstadt II
	Barlower Weg	Krebsförden I
	Barther Str.	Lankow I
	Baustr.	Görries II
	Beethovenstr.	Paulsstadt I
	Bendhofer Weg	Friedrichsthal II
	Benno-Voelkner-Str.	Krebsförden II
	Bergstr.	Schelfstadt II
	Berliner Platz	Neu Zippendorf
	Bernhard-Schwentner-Str.	Großer Dreesch
	Bertha-Klingberg-Platz	Ostorf
	Bertha-von-Suttner-Str.	Großer Dreesch
	Bertolt-Brecht-Str.	Weststadt I
	Birkenstr.	Warnitz
	Birkenweg	Friedrichsthal I
	Bischofstr.	Altstadt I
	Bleicherstr.	Feldstadt II
	Bleicherufer	Feldstadt I
	Blumenbrink	Gartenstadt II
	Bökener Weg	Friedrichsthal I
	Bornhövedstr.	Werdervorstadt II
	Bornkamp	Lankow III
	Bosselmannstr. 2-17	Zippendorf
	Bosselmannstr. 20	Neu Zippendorf
	Breite Str.	Görries I
	Bremsweg	Lankow I
	Brigitte-Reimann-Str.	Werdervorstadt I
	Brink	Gartenstadt I
	Brook	Lankow III
	Brunnenstr.	Feldstadt I
	Brüsewitzer Str.	Friedrichsthal I
	Buchenweg	Werdervorstadt I
	Buchholzallee	Gartenstadt I
	Büdnerstr.	Lankow III
	Bürgelstr.	Mueßer Holz
	Bürgermeister-Bade-Platz 1-5	Lewenberg I
	Bürgermeister-Bade-Platz 8-9	Paulsstadt III
	Burgseestr.	Ostorf
	Burgstr.	
	1-19 (только нечетные)	Altstadt I
	2-10 (только четные)	Schelfstadt II
	12-40 (только четные)	Altstadt I
	Buschstr.	Altstadt II
C	**Carl-Friedrich-Flemming-Str.**	**Krebsförden II**
	Carl-Malchin-Str.	Krebsförden II
	Carl-Moltmann-Str.	Weststadt I
	Carlshöhe	Wickendorf
	Carl-Tackert-Str.	Göhrener Tannen
	Carl-von-Linde-Str.	Wüstmark II
	Clara-Zetkin-Str.	Weststadt II
	Consrader Weg	Mueß
	Cottbuser Str.	Neu Zippendorf
	Cramoner Weg	Friedrichsthal II
D	**Daheim**	**Neumühle II**
	Dalberger Weg	Friedrichsthal I
	Demmlerplatz	Paulsstadt I
	Demmlerstr.	Feldstadt II
	Die Aussicht	Neumühle II
	Dohlenweg	Neumühle III
	Domhof	Altstadt I
	Domstr.	Altstadt I
	Dorfstr.	Krebsförden I
	Dr.-Georg-Benjamin-Str.	Lewenberg II
	Dr.-Hans-Wolf-Str.	Lewenberg I
	Dr.-Joseph-Herzfeld-Str.	Lankow II
	Dr.-Külz-Str.	Paulsstadt IV
	Dr.-Martin-Luther-King-Str.	Großer Dreesch
	Draguner Weg	Friedrichsthal II
	Dreescher Markt	Großer Dreesch
	Drieberger Weg	Friedrichsthal II
	Drosselstr.	Neumühle II
	Drosselweg	Werdervorstadt I
E	**Eckdrift**	**Krebsförden II**
	Edgar-Bennert-Str.	Lankow II
	Edith-Lindenberg-Str.	Werdervorstadt I
	Egon-Erwin-Kisch-Str.	Großer Dreesch
	Eichenstr.	Lankow I
	Eichenweg	Werdervorstadt I
	Einsteinstr.	Mueßer Holz
	Eisenbahnstr.	Feldstadt I
	Ekhofplatz	Altstadt I
	Ellerried	Krebsförden II
	Enge Str. 1	Altstadt I
	Enge Str. 2	Altstadt I
	Enge Str. 3	Altstadt II
	Erich-Weinert-Str.	Weststadt I
	Ernst-Alban-Weg	Krebsförden II
	Ernst-Barlach-Str.	Werdervorstadt I
	Ernst-Moritz-Arndt-Str.	Weststadt I
	Eschenstr.	Lankow I
	Eschenweg	Warnitz
	Eugen-Langen-Str.	Wüstmark II
	Eulerstr.	Mueßer Holz
F	Eutiner Str.	Lankow II
	Fährweg	**Göhrener Tannen**
	Falkenhorst	Neumühle I
	Farmweg	Zippendorf
	Fasanenstr.	Neumühle II
	Feldstr.	Feldstadt I
	Ferdinand-Schultz-Str.	Werdervorstadt II
	Fichtestr.	Mueßer Holz
	Finkenweg	Neumühle II
	Fischerstr.	Schelfstadt II
	Flensburger Str.	Lankow II
	Försterweg	Zippendorf
	Forstweg	Warnitz
	Frankenhorst	Wickendorf
	Franz-Mehring-Str.	Paulsstadt III
	Franzosenweg	Ostorf
	Friedensstr.	Paulsstadt I
	Friedrich-Engels-Str.	Großer Dreesch
	Friedrich-Paschen-Str.	Göhrener Tannen
	Friedrich-Schlie-Str.	Krebsförden II
	Friedrichstr.	
	1-17 (только нечетные)	Altstadt I
	2-24 (только четные)	Schelfstadt I
	Friedrich-Wilhelm-Platz	Mueß
	Friesenstr.	Weststadt I
	Fritz-Reuter-Str.	Paulsstadt II
G	Fuchsberg	Neumühle I
	Gadebuscher Str.	
	111-271 (только нечетные)	Lankow I
	110A-184 (только четные)	Lankow II
	250-270A (только четные)	Lankow I
	Gagarinstr.	Mueßer Holz
	Galileo-Galilei-Str.	Mueßer Holz
	Gartenhöhe	Feldstadt I
	Gartenstr.	Feldstadt I
	Gartenweg	Friedrichsthal I
	Gärtnereiweg	Friedrichsthal I
	Gaußstr.	Schelfstadt I
	Geibelstr.	Lewenberg I
	Georg-Simon-Ohm-Str.	Mueßer Holz
	Gerhart-Hauptmann-Str.	Paulsstadt IV
	Gertrudenhof	Wickendorf
	Geschwister-Scholl-Str.	Altstadt II
	Gimpelweg	Neumühle III
	Ginsterweg	Friedrichsthal I
	Girlitzweg	Neumühle III
	Glaisinstr.	Altstadt I
	Goethestr.	
	1-57 (только нечетные)	Feldstadt I
	61-105 (только нечетные)	Altstadt II
	2-52 (только четные)	Feldstadt I
	54-92 (только четные)	Altstadt II
	Goldburg	Wickendorf
	Görrieser Weg	Krebsförden I
	Gosewinkel	Lankow I
	Gosewinkler Weg	Weststadt III
	Grabenstr.	Krebsförden II
	Graf-Schack-Allee 1-10	Altstadt II
	Graf-Schack-Allee 10A-20	Feldstadt I
	Graf-Yorck-Str.	Großer Dreesch
	Greifswalder Str.	Lankow I
	Grevenhäger Weg	Friedrichsthal II
	Grevesmühlener Chaussee	Warnitz
	Grevesmühlener Str.	Lankow II
	Große Wasserstr.	Feldstadt I
	Großer Kamp	Warnitz
	Großer Moor	Altstadt I
	Grüne Str.	
	1-23 (только нечетные)	Altstadt I
	2-10 (только четные)	Altstadt I
	12-40 (только четные)	Schelfstadt II
	Grunthalplatz	Paulsstadt III
	Güstrower Str.	Werdervorstadt I
	Gutenbergstr.	Großer Dreesch
H	Güterbahnhofstr.	Weststadt III
	Hafenpromenade	**Werdervorstadt I**
	Habichtweg	Neumühle I
	Hafenstr.	Werdervorstadt I
	Hagenower Chaussee 1-1B	Gartenstadt I
	Hagenower Chaussee 2-39	Krebsförden II
	Hagenower Str.	Gartenstadt I
	Hamburger Allee 1-74	Neu Zippendorf
	Hamburger Allee 76-240	Mueßer Holz
	Handelsstr.	Görries II
	Händelstr.	Werdervorstadt II
	Hänflingsweg	Neumühle III
	Hansestr.	Werdervorstadt I
	Hans-Fallada-Str.	Weststadt I
	Haselholzstr.	Gartenstadt I
	Haselnußstr.	Lankow I
	Hauptstr.	Medewege
	Heckenrosenweg	Friedrichsthal I
	Hegelstr.	Mueßer Holz
	Heidehorst	Gartenstadt II
	Heimweg	Friedrichsthal I
	Heinrich-Heine-Str.	Paulsstadt I
	Heinrich-Hertz-Ring	Wüstmark II
	Heinrich-Mann-Str.	
	1-21 (только нечетные)	Feldstadt I
	2-18 (только четные)	Altstadt II
	Heinrich-Seidel-Str.	Lewenberg I
	Heisterbusch	Neumühle I
	Helenenstr.	Altstadt II
	Hellborn	Friedrichsthal I
	Henningshof	Wickendorf
	Hermannstr.	Feldstadt I
	Herrengrabenweg	Krebsförden I
	Herrensteinfelder Weg	Friedrichsthal I
	Hinter der Schmiede	Krebsförden I
	Hof Göhren	Krebsförden II
	Hofkoppel	Krebsförden II
	Holunderweg	Friedrichsthal I
	Holzhafen	Werdervorstadt I
	Holzhof	Werdervorstadt I
	Hopfenbruchweg	Weststadt III
	Hopfenbruchwiese	Lankow III
	Hospitalstr.	
	1-9 (только нечетные)	Werdervorstadt II
	11-23 (только нечетные)	Schelfstadt II
	2-16 (только четные)	Werdervorstadt II
	18-30 (только четные)	Schelfstadt II
	Hubertusstr.	Lankow I
	Hufenweg	Zippendorf
	Hundorfer Weg	Wickendorf
	Husumer Str.	Lankow II
I	**Ida-Masius-Str.**	**Werdervorstadt I**
	Im grünen Feld	Wickendorf
	Immengang	Krebsförden II
J	**Jahnstr.**	**Schelfstadt II**
	Jägerweg	Ostorf
	Jean-Sibelius-Str.	Weststadt II
	Johannes-Brahms-Str.	Weststadt I
	Johannes-Gillhoff-Str.	Krebsförden II
	Johannes-R.-Becher-Str.	Weststadt I
	Johannes-Stelling-Str.	Ostorf
	Johannesstr.	Paulsstadt I
	John-Brinckman-Str.	Lewenberg I
	Joseph-Haydn-Str.	Werdervorstadt II
	Julius-Polentz-Str.	Lankow II
	Jungfernstieg	Paulsstadt I
	Justus-von-Liebig-Str.	Mueßer Holz
K	**Kalkwerderring**	**Ostorf**
	Kaninchenwerder	Mueß
	Kantstr.	Mueßer Holz
	Karl-Kleinschmidt-Str.	Krebsförden II
	Karl-Liebknecht-Platz	Feldstadt I
	Karl-Marx-Allee	Großer Dreesch
	Kastanienstr.	Lankow I
	Käthe-Kollwitz-Str.	Werdervorstadt I
	Kehrwieder	Feldstadt I
	Keplerplatz	Mueßer Holz
	Keplerstr.	Mueßer Holz
	Kiebitzwinkel	Neumühle I
	Kieferneck	Wüstmark II
	Kieler Str.	Lankow II
	Kirchenstr.	Schelfstadt II
	Kirchenweg	Lankow IV
	Kirchstieg	Wickendorf
	Kirschenhöfer Weg	Warnitz
	Kleiberweg	Neumühle III
	Klein Medewege	Medewege
	Kleine Wasserstr.	Feldstadt I
	Kleiner Kamp	Warnitz
	Kleiner Moor	Altstadt I
	Klöresgang	Altstadt I
	Klosterstr.	Altstadt II
	Knaudtstr. 1-1A	Werdervorstadt II
	Knaudtstr. 2-28	Schelfstadt II
	Knaudtstr. 31	Lewenberg I
	Knöchernhorst	Görries II
	Komarowstr.	Mueßer Holz
	Kopernikusstr.	Mueßer Holz
	Körnerstr.	Schelfstadt I
	Kranichstr.	Neumühle II

(продолжение см. на стр. 14)

Район города Основной(-ые) день (дни) вывоза	Вид отходов / вторсырья	Интервал вывоза	Дни вывоза
ALTSTADT I **Понедельник**	Бытовые отходы	Раз в 4 недели	Пн. 4-й, 8-й, 12-й, … недели
		Раз в 14 дней	Пн. четной недели
		1 раз в неделю	Пн.
		2 раза в неделю	Пн., чт.
	Макулатура	Раз в 4 недели	Пн. 1-й, 5-й, 9-й, … недели
	Легкая упаковка	Раз в 14 дней	Ср. нечетной недели
	Органические отходы	Раз в 14 дней	Пн. нечетной недели
ALTSTADT II **Понедельник**	Бытовые отходы	Раз в 4 недели	Пн. 4-й, 8-й, 12-й, … недели
		Раз в 14 дней	Пн. нечетной недели
		1 раз в неделю	Пн.
		2 раза в неделю	Пн., чт.
	Макулатура	Раз в 4 недели	Пн. 1-й, 5-й, 9-й, … недели
	Легкая упаковка	Раз в 14 дней	Ср. четной недели
	Органические отходы	Раз в 14 дней	Пн. нечетной недели
FELDSTADT I **Четверг**	Бытовые отходы	Раз в 4 недели	Чт. 1-й, 5-й, 9-й, … недели
		Раз в 14 дней	Чт. четной недели
		1 раз в неделю	Чт.
		2 раза в неделю	Пн., чт.
	Макулатура	Раз в 4 недели	Чт. 1-й, 5-й, 9-й, … недели
	Легкая упаковка	Раз в 14 дней	Ср. нечетной недели
	Органические отходы	Раз в 14 дней	Чт. нечетной недели
FELDSTADT II **Четверг**	Бытовые отходы	Раз в 4 недели	Чт. 1-й, 5-й, 9-й, … недели
		Раз в 14 дней	Чт. нечетной недели
		1 раз в неделю	Чт.
		2 раза в неделю	Пн., чт.
	Макулатура	Раз в 4 недели	Чт. 1-й, 5-й, 9-й, … недели
	Легкая упаковка	Раз в 14 дней	Ср. нечетной недели
	Органические отходы	Раз в 14 дней	Чт. нечетной недели
FRIEDRICHSTHAL I **Среда**	Бытовые отходы	Раз в 4 недели	Ср. 1-й, 5-й, 9-й, … недели
		Раз в 14 дней	Ср. нечетной недели
	Макулатура	Раз в 4 недели	Ср. 1-й, 5-й, 9-й, … недели
	Легкая упаковка	Раз в 14 дней	Ср. нечетной недели
	Органические отходы	Раз в 14 дней	Ср. нечетной недели
FRIEDRICHSTHAL II **Вторник**	Бытовые отходы	Раз в 4 недели	Вт. 1-й, 5-й, 9-й, … недели
		Раз в 14 дней	Вт. нечетной недели
	Макулатура	Раз в 4 недели	Вт. 3-й, 7-й, 11-й, … недели
	Легкая упаковка	Раз в 14 дней	Ср. нечетной недели
	Органические отходы	Раз в 14 дней	Вт. нечетной недели
GÖHRENER TANNEN **Понедельник**	Бытовые отходы	Раз в 4 недели	Пн. 2-й, 6-й, 10-й, … недели
		Раз в 14 дней	Пн. четной недели
		1 раз в неделю	Пн.
		2 раза в неделю	Пн., чт.
	Макулатура	Раз в 4 недели	Пн. 2-й, 6-й, 10-й, … недели
	Легкая упаковка	Раз в 14 дней	Пн. четной недели
	Органические отходы	Раз в 14 дней	Пн. четной недели
GÖRRIES I **Понедельник**	Бытовые отходы	Раз в 4 недели	Пн. 2-й, 6-й, 10-й, … недели
		Раз в 14 дней	Пн. четной недели
		1 раз в неделю	Пн.
		2 раза в неделю	Пн., чт.
	Макулатура	Раз в 4 недели	Пн. 4-й, 8-й, 12-й, … недели
	Легкая упаковка	Раз в 14 дней	Пн. четной недели
	Органические отходы	Раз в 14 дней	Пн. четной недели
GÖRRIES II **Понедельник**	Бытовые отходы	Раз в 4 недели	Пн. 3-й, 7-й, 11-й, … недели
		Раз в 14 дней	Пн. нечетной недели
		1 раз в неделю	Пн.
		2 раза в неделю	Пн., чт.
	Макулатура	Раз в 4 недели	Пн. 4-й, 8-й, 12-й, … недели
	Легкая упаковка	Раз в 14 дней	Пн. четной недели
	Органические отходы	Раз в 14 дней	Пн. четной недели
GROßER DREESCH **Четверг**	Бытовые отходы	Раз в 4 недели	Ср. 3-й, 7-й, 11-й, … недели
		Раз в 14 дней	Ср. нечетной недели
		1 раз в неделю	Чт.
		2 раза в неделю	Пн., чт.
	Макулатура	1 раз в неделю	Пн.
	Легкая упаковка	желтые пакеты не собираются	
	Органические отходы	1 раз в неделю	Чт.
GARTENSTADT I **Понедельник**	Бытовые отходы	Раз в 4 недели	Пн. 4-й, 8-й, 12-й, … недели
		Раз в 14 дней	Пн. четной недели
		1 раз в неделю	Пн.
	Макулатура	Раз в 4 недели	Пн. 2-й, 6-й, 10-й, … недели
	Легкая упаковка	Раз в 14 дней	Пн. четной недели
	Органические отходы	Раз в 14 дней	Пн. четной недели
GARTENSTADT II **Понедельник**	Бытовые отходы	Раз в 4 недели	Пн., 2-я, 6-я, 10-я неделя и т. д.
		Раз в 14 дней	Пн., четная неделя
		1 раз в неделю	Пн.
	Макулатура	Раз в 4 недели	Пн., 2-я, 6-я, 10-я неделя и т. д.
	Легкая упаковка	Раз в 14 дней	Пн., четная неделя
	Органические отходы	раз в 14 дней	Пн., четная неделя
KREBSFÖRDEN I **Четверг**	Бытовые отходы	Раз в 4 недели	Чт. 1-й, 5-й, 9-й, … недели
		Раз в 14 дней	Чт. четной недели
		1 раз в неделю	Чт.
	Макулатура	Раз в 4 недели	Чт. 2-й, 6-й, 10-й, … недели
	Легкая упаковка	Раз в 14 дней	Чт. четной недели
	Органические отходы	Раз в 14 дней	Чт. четной недели
KREBSFÖRDEN II **Четверг**	Бытовые отходы	Раз в 4 недели	Чт. 3-й, 7-й, 11-й, … недели
		Раз в 14 дней	Чт. нечетной недели
		1 раз в неделю	Чт.
		2 раза в неделю	Пн., чт.
	Макулатура	Раз в 4 недели	Чт. 3-й, 7-й, 11-й, … недели
	Легкая упаковка	Раз в 14 дней	Чт. нечетной недели
	Органические отходы	Раз в 14 дней	Чт. нечетной недели
LANKOW I **Пятница**	Бытовые отходы	Раз в 4 недели	Пт. 2-й, 6-й, 10-й, … недели
		Раз в 14 дней	Пт. четной недели
		1 раз в неделю	Пт.
		2 раза в неделю	Вт., пт.
	Макулатура	Раз в 4 недели	Пт. 4-й, 8-й, 12-й, … недели
	Легкая упаковка	Раз в 14 дней	Пт. нечетной недели
	Органические отходы	Раз в 14 дней	Пт. нечетной недели
LANKOW II **Пятница/ вторник**	Бытовые отходы	Раз в 4 недели	Пт. 3-й, 7-й, 11-й, … недели
		Раз в 14 дней	Пт. нечетной недели
		1 раз в неделю	Вт.
		2 раза в неделю	Вт., пт.
	Макулатура	Раз в 4 недели	Пт. 3-й, 7-й, 11-й, … недели
	Легкая упаковка	Раз в 14 дней	Пт. нечетной недели
	Органические отходы	Раз в 14 дней	Пт. нечетной недели
LANKOW III **Пятница/ вторник**	Бытовые отходы	Раз в 4 недели	Вт. 3-й, 7-й, 11-й, … недели
		Раз в 14 дней	Вт. нечетной недели
		1 раз в неделю	Вт.
	Макулатура	Раз в 4 недели	Пт. 4-й, 8-й, 12-й, … недели
	Легкая упаковка	Раз в 14 дней	Пт. четной недели
	Органические отходы	Раз в 14 дней	Вт. нечетной недели
LANKOW IV **Вторник**	Бытовые отходы	Раз в 4 недели	Вт. 2-й, 6-й, 10-й, … недели
		Раз в 14 дней	Вт. четной недели
	Макулатура	Раз в 4 недели	Вт. 3-й, 7-й, 11-й, … недели
	Легкая упаковка	Раз в 14 дней	Пт. четной недели
	Органические отходы	Раз в 14 дней	Вт. нечетной недели
LEWENBERG I **Пятница**	Бытовые отходы	Раз в 4 недели	Пт. 3-й, 7-й, 11-й, … недели
		Раз в 14 дней	Пт. четной недели
		1 раз в неделю	Пт.
	Макулатура	Раз в 4 недели	Пт. 3-й, 7-й, 11-й, … недели
	Легкая упаковка	Раз в 14 дней	Пт. нечетной недели
	Органические отходы	Раз в 14 дней	Пт. нечетной недели
LEWENBERG II **Пятница**	Бытовые отходы	Раз в 4 недели	Пт. 3-й, 7-й, 11-й, … недели
		Раз в 14 дней	Пт. нечетной недели
		1 раз в неделю	Пт.
	Макулатура	Раз в 4 недели	Пт. 3-й, 7-й, 11-й, … недели
	Легкая упаковка	Раз в 14 дней	Пт. нечетной недели
	Органические отходы	Раз в 14 дней	Пт. нечетной недели
MEDEWEGE **Четверг**	Бытовые отходы	Раз в 4 недели	Чт. 3-й, 7-й, 11-й, … недели
		Раз в 14 дней	Чт. нечетной недели
	Макулатура	Раз в 4 недели	Чт. 1-й, 5-й, 9-й, … недели
	Легкая упаковка	Раз в 14 дней	Чт. нечетной недели
	Органические отходы	Раз в 14 дней	Чт. нечетной недели
MUEß **Вторник**	Бытовые отходы	Раз в 4 недели	Вт. 1-й, 5-й, 9-й, … недели
		Раз в 14 дней	Вт. нечетной недели
		1 раз в неделю	Вт.
	Макулатура	Раз в 4 недели	Вт. 1-й, 5-й, 9-й, … недели
	Легкая упаковка	Раз в 14 дней	Вт. нечетной недели
	Органические отходы	Раз в 14 дней	Вт. нечетной недели
MUEßER HOLZ **Среда**	Бытовые отходы	Раз в 4 недели	Ср. 4-й, 8-й, 12-й, … недели
		Раз в 14 дней	Ср. четной недели
		1 раз в неделю	Ср.
		2 раза в неделю	Вт., пт.
	Макулатура	1 раз в неделю	Вт.
	Легкая упаковка	желтые пакеты не собираются	
	Органические отходы	1 раз в неделю	Вт.
NEU ZIPPENDORF **Пятница**	Бытовые отходы	Раз в 4 недели	Пт. 3-й, 7-й, 11-й, … недели
		Раз в 14 дней	Пт. нечетной недели
		1 раз в неделю	Пт.
		2 раза в неделю	Вт., пт.
	Макулатура	1 раз в неделю	Вт.
	Легкая упаковка	желтые пакеты не собираются	
	Органические отходы	1 раз в неделю	Пт.
NEUMÜHLE I **Среда**	Бытовые отходы	Раз в 4 недели	Ср. 4-й, 8-й, 12-й, … недели
		Раз в 14 дней	Ср. четная неделя
		1 раз в неделю	Ср.
	Макулатура	4 раз в неделю	Ср. 4-й, 8-й, 12-й, … недели
	Легкая упаковка	Раз в 14 дней	Ср. четная неделя
	Органические отходы	Раз в 14 дней	Ср. четная неделя
NEUMÜHLE II **Среда**	Бытовые отходы	Раз в 4 недели	Ср. 2-й, 6-й, 10-й, … недели
		Раз в 14 дней	Ср. четной недели
		1 раз в неделю	Ср.
	Макулатура	Раз в 4 недели	Ср. 4-й, 8-й, 12-й, … недели
	Легкая упаковка	Раз в 14 дней	Ср. четной недели
	Органические отходы	Раз в 14 дней	Ср. четной недели
NEUMÜHLE III **Среда**	Бытовые отходы	Раз в 4 недели	Ср. 1-й, 5-й, 9-й, … недели
		Раз в 14 дней	Ср. нечетной недели
	Макулатура	Раз в 4 недели	Ср. 4-й, 8-й, 12-й, … недели
	Легкая упаковка	Раз в 14 дней	Ср. четной недели
	Органические отходы	Раз в 14 дней	Ср. четной недели
OSTORF **Понедельник**	Бытовые отходы	Раз в 4 недели	Пн. 3-й, 7-й, 11-й, … недели
		Раз в 14 дней	Пн. нечетной недели
		1 раз в неделю	Пн.
	Макулатура	Раз в 4 недели	Пн. 3-й, 7-й, 11-й, … недели
	Легкая упаковка	Раз в 14 дней	Пн. нечетной недели
	Органические отходы	Раз в 14 дней	Пн. нечетной недели
PAULSSTADT I **Среда**	Бытовые отходы	Раз в 4 недели	Пн. 4-й, 8-й, 12-й, … недели
		Раз в 14 дней	Ср. четной недели
		1 раз в неделю	Ср.
	Макулатура	Раз в 4 недели	Ср. 3-й, 7-й, 11-й, … недели
	Легкая упаковка	Раз в 14 дней	Ср. нечетной недели
	Органические отходы	Раз в 14 дней	Ср. нечетной недели

Район города Основной(-ые) день (дни) вывоза	Вид отходов / вторсырья	Интервал вывоза	Дни вывоза
PAULSSTADT II **Среда**	Бытовые отходы	Раз в 4 недели	Ср. 1-й, 5-й, 9-й, … недели
		Раз в 14 дней	Ср. нечетной недели
		1 раз в неделю	Ср.
	Макулатура	Раз в 4 недели	Ср. 3-й, 7-й, 11-й, … недели
	Легкая упаковка	Раз в 14 дней	Ср. нечетной недели
	Органические отходы	Раз в 14 дней	Ср. нечетной недели
PAULSSTADT III **Пятница**	Бытовые отходы	Раз в 4 недели	Пт. 4-й, 8-й, 12-й, … недели
		Раз в 14 дней	Пт. четной недели
		1 раз в неделю	Пт.
	Макулатура	Раз в 4 недели	Пт. 2-й, 6-й, 10-й, … недели
	Легкая упаковка	Раз в 14 дней	Ср. нечетной недели
	Органические отходы	Раз в 14 дней	Пт. четной недели
PAULSSTADT IV **Пятница**	Бытовые отходы	Раз в 4 недели	Пт. 1-й, 5-й, 9-й, … недели
		Раз в 14 дней	Пт. нечетной недели
		1 раз в неделю	Пт.
		2 раза в неделю	Вт., пт.
	Макулатура	Раз в 4 недели	Пт. 2-й, 6-й, 10-й, … недели
	Легкая упаковка	Раз в 14 дней	Ср. нечетной недели
	Органические отходы	Раз в 14 дней	Пт. четной недели
SACKTANNEN **Среда**	Бытовые отходы	Раз в 4 недели	Ср. 4-й, 8-й, 12-й, … недели
		Раз в 14 дней	Ср. четной недели
		1 раз в неделю	Ср.
	Макулатура	1 раз в неделю	Ср.
	Легкая упаковка	желтые пакеты не собираются	
	Органические отходы	Раз в 14 дней	Ср. четной недели
SCHELFSTADT I **Среда**	Бытовые отходы	Раз в 4 недели	Ср. 2-й, 6-й, 10-й, … недели
		Раз в 14 дней	Ср. четной недели
		1 раз в неделю	Ср.
	Макулатура	Раз в 4 недели	Ср. 2-й, 6-й, 10-й, … недели
	Легкая упаковка	Раз в 14 дней	Ср. четной недели
	Органические отходы	Раз в 14 дней	Ср. четной недели
SCHELFSTADT II **Среда**	Бытовые отходы	Раз в 4 недели	Ср. 2-й, 6-й, 10-й, … недели
		Раз в 14 дней	Ср. нечетной недели
		1 раз в неделю	Ср.
	Макулатура	Раз в 4 недели	Ср. 2-й, 6-й, 10-й, … недели
	Легкая упаковка	Раз в 14 дней	Ср. четной недели
	Органические отходы	Раз в 14 дней	Ср. четной недели
WARNITZ **Четверг**	Бытовые отходы	Раз в 4 недели	Чт. 2-й, 6-й, 10-й, … недели
		Раз в 14 дней	Чт. четной недели
	Макулатура	Раз в 4 недели	Чт. 2-й, 6-й, 10-й, … недели
	Легкая упаковка	Раз в 14 дней	Чт. четной недели
	Органические отходы	Раз в 14 дней	Чт. четной недели
WERDERVORSTADT I **Вторник**	Бытовые отходы	Раз в 4 недели	Вт. 2-й, 6-й, 10-й, … недели
		Раз в 14 дней	Вт. четной недели
		1 раз в неделю	Вт.
	Макулатура	Раз в 4 недели	Вт. 2-й, 6-й, 10-й, … недели
	Легкая упаковка	Раз в 14 дней	Ср. четной недели
	Органические отходы	Раз в 14 дней	Вт. четной недели
WERDERVORSTADT II **Вторник**	Бытовые отходы	Раз в 4 недели	Вт. 2-й, 6-й, 10-й, … недели
		Раз в 14 дней	Вт. нечетной недели
		1 раз в неделю	Вт.
	Макулатура	Раз в 4 недели	Вт. 2-й, 6-й, 10-й, … недели
	Легкая упаковка	Раз в 14 дней	Ср. четной недели
	Органические отходы	Раз в 14 дней	Вт. четной недели
WESTSTADT I **Понедельник**	Бытовые отходы	Раз в 4 недели	Пн. 2-й, 6-й, 10-й, … недели
		Раз в 14 дней	Пн. четной недели
		1 раз в неделю	Пн.
		2 раза в неделю	Пн., чт.
	Макулатура	Раз в 4 недели	Пн. 4-й, 8-й, 12-й, … недели
	Легкая упаковка	Раз в 14 дней	Вт. четной недели
	Органические отходы	Раз в 14 дней	Пн. четной недели
WESTSTADT II **Вторник**	Бытовые отходы	Раз в 4 недели	Вт. 4-й, 8-й, 12-й, … недели
		Раз в 14 дней	Вт. четной недели
		1 раз в неделю	Вт.
		2 раза в неделю	Вт., пт.
	Макулатура	Раз в 4 недели	Вт. 4-й, 8-й, 12-й, … недели
	Легкая упаковка	Раз в 14 дней	Вт. четной недели
	Органические отходы	Раз в 14 дней	Вт. четной недели
WESTSTADT III **Пятница**	Бытовые отходы	Раз в 4 недели	Пт. 2-й, 6-й, 10-й, … недели
		Раз в 14 дней	Пт. четной недели
		1 раз в неделю	Пт.
		2 раза в неделю	Вт., пт.
	Макулатура	Раз в 4 недели	Пт. 2-й, 6-й, 10-й, … недели
	Легкая упаковка	Раз в 14 дней	Пт. четной недели
	Органические отходы	Раз в 14 дней	Пт. четной недели
WICKENDORF **Четверг**	Бытовые отходы	Раз в 4 недели	Чт. 1-й, 5-й, 9-й, … недели
		Раз в 14 дней	Чт. нечетной недели
	Макулатура	Раз в 4 недели	Чт. 1-й, 5-й, 9-й, … недели
	Легкая упаковка	Раз в 14 дней	Чт. нечетной недели
	Органические отходы	Раз в 14 дней	Чт. нечетной недели
WÜSTMARK I **Четверг**	Бытовые отходы	Раз в 4 недели	Чт. 2-й, 6-й, 10-й, … недели
		Раз в 14 дней	Чт. четной недели
		1 раз в неделю	Чт.
	Макулатура	Раз в 4 недели	Чт. 4-й, 8-й, 12-й, … недели
	Легкая упаковка	Раз в 14 дней	Чт. четной недели
	Органические отходы	Раз в 14 дней	Чт. четной недели
WÜSTMARK II **Четверг**	Бытовые отходы	Раз в 4 недели	Чт. 1-й, 5-й, 9-й, … недели
		Раз в 14 дней	Чт. нечетной недели
		1 раз в неделю	Чт.
	Макулатура	Раз в 4 недели	Чт. 4-й, 8-й, 12-й, … недели
	Легкая упаковка	Раз в 14 дней	Чт. четной недели
	Органические отходы	Раз в 14 дней	Чт. четной недели
ZIPPENDORF **Вторник**	Бытовые отходы	Раз в 4 недели	Вт. 3-й, 7-й, 11-й, … недели
		Раз в 14 дней	Вт. четной недели
		1 раз в неделю	Вт.
	Макулатура	Раз в 4 недели	Вт. 4-й, 8-й, 12-й, … недели
	Легкая упаковка	Раз в 14 дней	Вт. четной недели
	Органические отходы	Раз в 14 дней	Вт. четной недели

Возможны изменения

Утилизация в праздничные дни 2023

Можно также использовать онлайн-календарь утилизации отходов или наше приложение-календарь утилизации отходов. Для всех дат есть функция напоминания. Календарь можно распечатать.

	Праздник		Дата утилизации мусора в праздничные дни		Перенос обычных дней утилизации							
Праздник	**День недели**	**Дата**	**День недели**	**Дата**	**День недели**	**Дата**	**День недели**	**Дата**	**День недели**	**Дата**	**День недели**	**Дата**
Новый год	Воскресенье	01.01.23										
Международный женский день	Среда	08.03.23	Четверг	09.03.23	Пятница	10.03.23	Суббота	11.03.23				
Страстная пятница	Пятница	07.04.23	Суббота	08.04.23								
Поливальный понедельник	Понедельник	10.04.23	Вторник	11.04.23	Среда	12.04.23	Четверг	13.04.23	Пятница	14.04.23	Суббота	15.04.23
День труда	Понедельник	01.05.23	Вторник	02.05.23	Среда	03.05.23	Четверг	04.05.23	Пятница	05.05.23	Суббота	06.05.23
Вознесение Господне	Четверг	18.05.23	Пятница	19.05.23	Суббота	20.05.23						
Второй день Святой Троицы	Понедельник	29.05.23	Вторник	30.05.23	Среда	31.05.23	Четверг	01.06.23	Пятница	02.06.23	Суббота	03.06.23
День немецкого единства	Вторник	03.10.23	Среда	04.10.23	Четверг	05.10.23	Пятница	06.10.23	Суббота	07.10.23		
День Реформации	Вторник	31.10.23	Среда	01.11.23	Четверг	02.11.23	Пятница	03.11.23	Суббота	04.11.23		
1-й день Рождества	Понедельник	25.12.23	Среда	27.12.23	Четверг	28.12.23	Пятница	29.12.23	Суббота	30.12.23		
2-й день Рождества	Вторник	26.12.23	Четверг	28.12.23	Пятница	29.12.23	Суббота	30.12.23				

Дополнительную информацию можно найти на сайте SDS www.sds-schwerin.de и на сайте SAS www.sas-schwerin.de

Справочник «Чистый Шверин 2023»

Kranweg	Werdervorstadt I
Krebsbachring	Krebsförden II
Krebsfördener Tannen	Krebsförden II
Krebsfördener Weg	Görries II
Krösnitz	Ostorf
Krugwiese	Ostorf
Küchengartenweg	Ostorf
Kuckuckstr.	Neumühle II
Kühls Acker	Krebsförden
Kurze Badlow	Görries II
Kurze Str.	Gartenstadt I
L Lagerstr.	**Werdervorstadt I**
Landesrabbiner-Holdheim-Str.	Altstadt I
Landreiterstr.	Schelfstadt II
Lange Badlow	Görries II
Lange Reihe	Neumühle II
Langer Berg	Gartenstadt II
Lankower Hege	Lankow III
Lankower Str.	Lankow I
Lärchenallee	Friedrichsthal I
Lärchenweg	Friedrichsthal I
Lehmstr.	Schelfstadt II
Leibnizstr.	Mueßer Holz
Lennéstr. 1	Altstadt II
Lennéstr. 1A-5	Ostorf
Leonhard-Frank-Str.	Weststadt I
Lerchenstr.	Neumühle II
Lessingstr.	Weststadt I
Lilienring	Gartenstadt II
Lilienthalstr.	
11-51 (только нечетные)	Görries II
53-105 (только нечетные)	Neumühle I
2-50A (только четные)	Görries II
50B-60 (только четные)	Neumühle I
Lindenstr.	Schelfstadt II
Lindhorst	Wüstmark I
Lischstr.	Ostorf
Lise-Meitner-Str.	Mueßer Holz
Lobedanzgang	Altstadt II
Lomonossowstr. 1-9	Mueßer Holz
Lomonossowstr. 15	Mueß
Lortzingstr.	Paulsstadt II
Löwenplatz	Weststadt II
Löwenthalstraße	Werdervorstadt I
Lübecker Str.	
3-29 (только нечетные)	Altstadt I
31-119 (только нечетные)	Paulsstadt III
121-263 (только нечетные)	Weststadt III
265-289 (только нечетные)	Lankow I
4-44 (только четные)	Altstadt I
46-132 (только четные)	Paulsstadt III
134-266 (только четные)	Weststadt III
268-278 (только четные)	Lankow I
Lübstorfer Weg	Wickendorf
Lucie-Höflich-Str.	Werdervorstadt I
Ludwig-Bölkow-Str.	Göhrener Tannen
Ludwigsluster Chaussee	
1-31 (только нечетные)	Großer Dreesch
33-57 (только нечетные)	Göhrener Tannen
2-72 (только четные)	Gartenstadt I
Lutherstr.	Ostorf
Lützower Ring	Friedrichsthal I
Lützower Ring 44, 46 и по возрастанию	Friedrichsthal II
M Magdeburger Str.	**Neu Zippendorf**
Marie-Curie-Str.	Mueßer Holz
Marie-Hankel-Str.	Werdervorstadt I
Marienplatz	Altstadt I
Martinstr.	Altstadt I
Max-Planck-Str.	Mueßer Holz
Max-Reichpietsch-Str.	Großer Dreesch
Max-Suhrbier-Str.	Weststadt II
Mecklenburgstr.	
1-81 (только нечетные)	Altstadt I
83-115 (только нечетные)	Feldstadt I
2-64 (только четные)	Altstadt I
66-68 (только четные)	Feldstadt I
Medeweger Str.	Lankow II
Meisenweg	Neumühle I
Mendelejewstr.	Mueßer Holz
Meta-Sander-Str.	Werdervorstadt I
Mettenheimerstr.	Gartenstadt I
Michael-Faraday-Str.	Mueßer Holz
Mittelfeld	Gartenstadt II
Mittelstelle	Görries I
Mittelweg	Weststadt III
Molkereistr.	Paulsstadt III
Möllner Str.	Lankow II
Moorbrinker Weg	Friedrichsthal I
Moritz-Wiggers-Str.	Paulsstadt III
Möwenburgstr.	
1-27 (только нечетные)	Werdervorstadt I
33-67 (только нечетные)	Lewenberg I
2-72 (только четные)	Werdervorstadt I
Mozartstr.	Paulsstadt I
Mueß Ausbau	Mueß
Mueßer Bucht	Mueß
Mühlenscharrn	Neumühle III
Mühlenstr.	Schelfstadt I
Mühlentwiete	Weststadt I
Müllerstr.	Paulsstadt II
Münzstr.	Schelfstadt II
N Nachtigallenstr.	**Neumühle I**
Nedderfeld	Mueß
Neu Pampow	Wüstmark II
Neu Zippendorf	Neu Zippendorf
Neubrandenburger Str.	Neu Zippendorf
Neue Gartenstadt	Gartenstadt I
Neumühler Str.	Neumühle I
Neumühler Weg	Lankow I
Newtonstr.	Mueßer Holz
Niels-Bohr-Str.	Mueßer Holz
Niels-Stensen-Str.	Mueßer Holz
Nienmarker Weg	Friedrichsthal I
Nikolaus-Otto-Str.	Wüstmark II
O Oberer Kamp	**Warnitz**
Obotritenring	
17-19A (только нечетные)	Weststadt III
49-249 (только нечетные)	Weststadt II
40-64 (только четные)	Paulsstadt IV
74-132 (только четные)	Paulsstadt I
134-170 (только четные)	Paulsstadt II
Osterberg	Ostorf
Ostorfer Ufer	Feldstadt II
Otto-Hahn-Str.	Wüstmark II
Otto-von-Guericke-Str.	Mueßer Holz
Otto-Weltzien-Str.	Görries II
P Pabsberg	**Warnitz**
Pampower Str. 1-9	Krebsförden II
Pampower Str. 50-76	Wüstmark II
Pankower Str.	Neu Zippendorf
Pappelgrund	Lewenberg II
Parchimer Str.	Neu Zippendorf
Parkweg	Ostorf
Pasewalker Str.	Lankow I
Paulsdamm	Wickendorf
Paulsdammer Weg	Wickendorf
Paulshöher Ring	Ostorf
Paulshöher Weg	Ostorf
Pawlowstr.	Mueßer Holz
Pecser Str.	Neu Zippendorf
Perleberger Str.	Neu Zippendorf
Pestalozzistr.	Paulsstadt IV
Pfaffenstr.	Schelfstadt I
Pilaer Str.	Neu Zippendorf
Pingelshäger Str.	Friedrichsthal I
Pirolweg	Neumühle III
Plater Str.	Neu Zippendorf
Platz der Freiheit 1-5	Paulsstadt III
Platz der Freiheit 6-20	Paulsstadt I
Platz der Jugend	
1-25 (только нечетные)	Feldstadt II
4-10 (только четные)	Feldstadt II
12-14 (только четные)	Ostorf
Plöner Str.	Lankow II
Postweg	Wickendorf
Potsdamer Str.	Neu Zippendorf
Prerower Ring	Lankow I
Puschkinstr.	
1-45 (только нечетные)	Schelfstadt II
47-81 (только нечетные)	Altstadt I
2-30 (только четные)	Schelfstadt II
32-64 (только четные)	Altstadt I
Q Querstr.	**Feldstadt I**
R Rahlstedter Str.	**Lankow II**
Räthenweg	Zippendorf
Ratsteich	Weststadt II
Ratzeburger Str.	Lankow I
Rebhuhnweg	Neumühle III
Reiferbahn	Altstadt II
Reihe 1	Lankow I
Reihe 2	Lankow I
Reutzstr.	Paulsstadt III
Ricarda-Huch-Str.	Werdervorstadt I
Richard-Wagner-Str.	Weststadt I
Ritterstr.	Altstadt I
Robert-Beltz-Str.	Weststadt III
Robert-Blum-Str.	Lewenberg II
Robert-Bunsen-Str.	Wüstmark II
Robert-Havemann-Str.	Großer Dreesch
Robert-Koch-Str.	Werdervorstadt II
Robert-Stock-Str.	Wüstmark II
Rogahner Str.	Görries I
Röntgenstr.	Schelfstadt I
Rosa-Luxemburg-Str.	Paulsstadt IV
Rosenstr.	Gartenstadt I
Rostocker Str.	Neu Zippendorf
Rudolf-Breitscheid-Str.	Paulsstadt I
Rudolf-Diesel-Str.	Wüstmark II
Rudolf-Tarnow-Str.	Krebsförden II
Rugenseer Weg	Friedrichsthal I
S Sacktannen	**Sacktannen**
Salzstr.	Altstadt I
Sandstr.	Paulsstadt II
Schäferstr.	Feldstadt I
Schall-und-Schwencke-Weg	Werdervorstadt I
Schelfmarkt	Schelfstadt II
Schelfstr.	Schelfstadt II
Schillerstr.	Weststadt I
Schlachterstr.	Altstadt I
Schlehenstr.	Friedrichsthal I
Schleifmühlenweg	Ostorf
Schleswiger Str.	Lankow II
Schliemannstr.	Schelfstadt II
Schloßgartenallee	Ostorf
Schloßstr.	Altstadt II
Schmiedeberg	Wickendorf
Schmiedestr.	Altstadt I
Schnitterwiese	Medewege
Schönfelder Weg	Friedrichsthal II
Schulstr.	Schelfstadt I
Schulzenweg	Görries I
Schusterstr.	Altstadt II
Schwalbenstr.	Neumühle II
Schwälkenberg	Werdervorstadt II
Schwaneninsel	Werdervorstadt II
Schweinemarkt	Schelfstadt I
Schweriner Str.	Wüstmark I
Sebastian-Bach-Str.	Weststadt I
Seeblick	Werdervorstadt II
Seehofer Str.	Wickendorf
Seelust	Wickendorf
Seestr.	Feldstadt I
Seitenweg	Medewege
Semmelweisstr.	Werdervorstadt II
Severinstr.	
1-25 (только нечетные)	Paulsstadt IV
27-31 (только нечетные)	Paulsstadt I
2-28 (только четные)	Paulsstadt IV
30-36 (только четные)	Paulsstadt I
Siedlerweg	Lewenberg II
Siedlung	Lankow II
Siegfried-Marcus-Str.	Wüstmark II
Siemensplatz	Sacktannen
Silberberg	Warnitz
Slüterufer	Ostorf
Sodemannscher Teich	Lankow III
Sonnenkamp	Krebsförden I
Sonnenweg	Zippendorf
Speicherstr.	Werdervorstadt I
Sperlingsweg	Neumühle I
Spieltordamm	Schelfstadt I
Stadionstr.	Ostorf
Starenweg	Neumühle I
Steinstr.	Paulsstadt I
Stern Buchholz	Göhrener Tannen
Stieglitzweg	Neumühle I
Stiftstr.	Feldstadt I
Stillfriedstr.	Lewenberg I
T Stralsunder Str.	**Neu Zippendorf**
Tallinner Str.	**Neu Zippendorf**
Tannhöfer Allee	Ostorf
Tappenhagen	Altstadt I
Taubenstr.	Schelfstadt II
Theaterstr.	Altstadt I
Töpferberg	Feldstadt I
Touristenweg	Friedrichsthal I
Trebbower Str.	Warnitz
Tulpenweg	Gartenstadt II
Turower Ring	Neumühle I
U Ueckermünder Str.	**Lankow I**
Uhlennest	Neumühle I
Ulmenweg	Lankow IV
Usedomer Str.	Lankow I
V Vaasaer Str.	**Neu Zippendorf**
Vidiner Str.	Neu Zippendorf
Virchowstr.	Werdervorstadt II
Von-der-Schulenburg-Str.	Großer Dreesch
Von-Flotow-Str.	Weststadt II
Von-Stauffenberg-Str.	Großer Dreesch
Von-Thünen-Str.	Paulsstadt II
Vor dem Wittenburger Tor	
1-11 (только нечетные)	Weststadt II
13	Neumühle I
2-18 (только четные)	Neumühle I
Vor den Wiesen	Wüstmark I
Vossens Tannen	Krebsförden II
Voßstr.	Paulsstadt II
W Wacholderweg	**Lankow IV**
Wachtelweg	Neumühle III
Waisengärten	Werdervorstadt II
Waldschulweg 1	Zippendorf
Waldschulweg 2-40	Ostorf
Waldweg	Friedrichsthal I
Wallstr.	
1-41 (только нечетные)	Altstadt II
45-67 (только нечетные)	Paulsstadt II
2-46 (только четные)	Feldstadt I
50-68 (только четные)	Paulsstadt II
Walnußweg	Lankow IV
Walther-Rathenau-Str.	Werdervorstadt II
Warnitzer Str.	Friedrichsthal I
Wasserstr.	Görries II
Weidenweg	Friedrichsthal I
Weinbergstr.	Ostorf
Weißdornweg	Friedrichsthal I
Wendelstorfer Weg	Friedrichsthal I
Wendenhof	Wickendorf
Werderstr.	
1-1A	Werdervorstadt II
3-89 (nur ungerade)	Schelfstadt II
2-76 (nur gerade)	Werdervorstadt II
99-143	Altstadt I
Werkstr.	Wüstmark II
Werner-Seelenbinder-Str.	Weststadt I
Werner-von-Siemens-Str.	Wüstmark II
Wickendorfer Markt	Wickendorf
Wickendorfer Str.	Medewege
Wiesengrund	Krebsförden II
Wiesenhof	Wüstmark I
Wiesenweg	Zippendorf
Wilhelm-Hennemann-Str.	Gartenstadt I
Wilhelm-Maybach-Str.	Wüstmark II
Willi-Bredel-Str.	Weststadt I
Wismarsche Str.	
107-129 (nur ungerade)	Altstadt I
133-185 (nur ungerade)	Paulsstadt III
189-317 (nur ungerade)	Lewenberg I
321-405 (nur ungerade)	Lewenberg II
106-134 (nur gerade)	Altstadt I
136-194 (nur gerade)	Paulsstadt III
198-298B (nur gerade)	Lewenberg I
300-392 (nur gerade)	Lewenberg II
400	Medewege
Wittenberger Str.	Neu Zippendorf
Wittenburger Str.	
15-37	Altstadt I
39-97 (nur ungerade)	Paulsstadt II
99-121 (nur ungerade)	Weststadt II
40-104 (nur gerade)	Paulsstadt II
106-122 (nur gerade)	Weststadt II
Wolfsschlucht	Friedrichsthal I
Wolgaster Str.	Lankow I
Wossidlostr.	Weststadt III
Wuppertaler Str.	Neu Zippendorf
Z Zeisigweg	**Neumühle III**
Zeppelinstr.	Görries II
Ziegeleiweg	Lankow I
Ziegelhof	Lankow II
Ziegelseepark	Werdervorstadt I
Ziegelseestr.	Werdervorstadt I
Ziegelwerder	Mueß
Ziegenmarkt	Schelfstadt II
Zingster Ring	Lankow I
Ziolkowskistr.	Mueßer Holz
Zu den Störwiesen	Mueß
Zum Alten Bauernhof	Mueß
Zum Bahnhof 2-11	Paulsstadt III
Zum Bahnhof 13-43	Paulsstadt IV
Zum Kirschenhof	Warnitz
Zum Reppin	Mueß
Zum Schulacker	Krebsförden I
Zur Feuerwache	Wickendorf

Что делать с новогодними елками?
По всему городу Шверин, в разных его районах есть множество пунктов приема новогодних елок.

Перед утилизацией с новогодних елок нужно обязательно снять украшения.

Собранные новогодние елки перерабатывают на компост.

Даты и информация
Даты и места будут указаны заранее в местной прессе.

Больше информации можно найти на нашем веб-сайте www.sds-schwerin.de.

Обратите внимание:

сбор будет проходить в первой половине января с 02.01.2023 г. по 16.01.2023 г.

Утилизация новогодних елок

Место / район города	Примечание / описание места
Гросер Дреш	В крупных жилых комплексах просьба складывать ненужные новогодние елки в этих районах города аккуратно рядом с мусорными баками для бытовых отходов!
Кребсфорден (NBG)	
Ланков	
Мюссер Хольц	
Ной Циппендорф	
Вестштадт	
Старый город	Кляйнер Мор / Таппенхаген, Пушкинштрассе / Ам Дом, Арсеналштрассе / Александриненштрассе, Любекерштрассе / Арсеналштрассе, Граф-Шак-Аллее / Гешв.-Шолль-штрассе, Виттенбургерштрассе / Райфербан, Гросер Мор, сборный пункт DSD, театр
Дванг	Незастроенная территория «Ауф дем Дванг»
Фельдштадт	Гетештрассе / Валльштрассе, Германштрассе / Гартенштрассе, Бляйхерштрассе, набережная Бляйхер (DSD-система), площадь Молодежи, площадь Карла Либкнехта, Лобеданцганг (DSD-система)
Фридрихсталь	Автобусный разъезд Лэрхеналлее, Варнитцерштрассе (DSD-система), Варнитцерштрассе, 2-я развязка, Хелльборн (DSD-система), Вольфсшлухт, 4 места сбора Лютцовер Ринг: примыкание к № 49, 51; примыкание к № 59, 61; примыкание к № 77–81; примыкание к № 89–95
Гартенштадт	Хагеноверштрассе / Ам Пюссеркруг, спортивная площадка Бринк (северо-западный угол у трансформаторной подстанции), Лангер Берг — DSD-система (без упаковки), Тюльпенвег — DSD-система (бассейн для сбора ливневых стоков)
Геррис	Тупик Лилиенхальштрассе, Шульценвег / угол Ам Каспельвердер, Лилиенхальштрассе (DSD-система)
Грос Медевеге	Парковка Хауптштрассе
Кляйн Медевеге	Автобусный разъезд
Кребсфорден	Парковка Ам Винкель, разъезд Херренграбенвег, разъезд Цум Шулакер, разъезд Экдрифф, Ам Кребсах / Ауф дем Занде, Дорфштрассе / угол Геррисервег
Кроснитц	Разъезд Остерберг
Ланков	Ахорнштрассе (DSD-система), автобусный разъезд Мюленберг (Грайфсвальдерштр.), Грайфсвальдерштрассе (DSD-система), Бюднерштрассе / Хопфенбрухвайзе, Валнуссвег / Ульменвег (полигон для остаточных отходов)
Левенберг	Висмаршештрассе / Др.-Ганс-Вольф-штрассе, Роберт-Блум-Штрассе / въезд Зидлервег, Др.-Георг-Беджамин-штрассе (DSD-система), школа на Др.-Ганс-Вольф-штрассе
Мюсс	Цум Альтен Бауэрнхоф (разъезд), Неддерфельд / Консрадервег (трансформаторная), грунтовая дорога Альте Кривитцер (дачный поселок)
Ной Пампов	Ной Пампов напротив дома № 4
Ноймюле	Ам Вассертурм / Ам Треппенберг, Ноймюлерштрассе (DSD-система, ветеринарная клиника), Хабихтсвег (DSD-система), Ам Иммензолль / Ам Лойшенберг, Мюленшаррн / Доленвег (в направлении водопроводной станции)
Осторф	Люттерштрассе / Лишштрассе, Й.-Штеллинг-штрассе / Адам-Шаррер-Вег
Паульсштадт	Зандштрассе (DSD), Деммлерплатц (DSD), Виттенбургерштрассе / Оботритенринг, Виттенбургерштрассе / Фоссштрассе, Франц-Меринг-штрассе / Цум Банхоф, площадь Свободы (туалеты), Оботритенринг / Г.-Хауптманн-штрассе
Шельфштадт	Вердерштрассе / Грюнештрассе, парковка Шпильтордамм, канализационная насосная станция Кнаудштрассе, Шельфмаркт / Гауссштрассе, Цигенмаркт
Шельфвердер	Бухенвег (DSD-система)
Шлоссгартен	Спортивная площадка Паульсхое / Шляйфмюленвег, Таннхоер-Аллее / Францозенвег, Шлоссгартеналлее (DSD-система: министерство сельского хозяйства, комитет радиовещания)
Варнитц	Зеленая зона Банхофштрассе 32, парковка Эшенвег, разъезд Киршенхоер Вег, Банхофштрассе / Зильбервег, незастроенная зона Альте Гертнерай 67
Вердерфорштадт	Роберт-Кох-штрассе / Хендельштрассе, Гюстроверштрассе / Эрнст-Барлах-штрассе, Мевенбургштрассе / Хафенштрассе, Мевенургштрассе / Шпайхерштрассе, Лагерштрассе (DSD-система), Цигельзеештрассе (DSD-система), Вайзенгертен / Амтштрассе 30, Фердинанд-Шульц-штрассе (DSD-система)
Вестштадт	Роберт-Бельтц-штрассе / Макс-Зурбир-штрассе, пешеходный переход Себастьян-Бах-штрассе, Гозевинклер Вег / Адольф-Вильбрандт-штрассе, Ратштайх, Г.-Фаллада-штрассе / Фризенштрассе
Викендорф	Цур Фойервахе (DSD-система), Зеехоферштрассе / Любшторфер Вег, разворот Карлсхое, Шмидеберг / Ахтерштиг
Вюстмарк	Ам Тайх, Фор дер Визен, Хоф Герен / Кребсфорденер Таннен, Фоссенс Таннен (DSD-система)
Циппендорф	Парковка Боссельманнштрассе

Весенний субботник в Шверине и неделя акций с 20 по 25 марта 2023 года

И снова вечеринка с вениками! Акция «Весенний субботник» идет привычным путем.

В прошлом году, после ограничений, связанных с коронавирусом в 2020 году, к акции по уборке была снова привлечена широкая группа участников. Клубы, предприятия, детские сады и школьные классы, соседи по району и члены семьи — в целом около 5400 участников — провели уборку стихийных свалок и труднодоступных маршрутов в городе, парках и лесах.

В 2023 году снова ожидается популярная вечеринка с вениками, музыкой и развлечениями, неизменно привлекающая жителей всех возрастов.

Планирование недели акций 2023 года идет полным ходом, и мы будем рады, если вы как всегда проявите солидарность и активно поддержите нас на весеннем субботнике 2023 года.

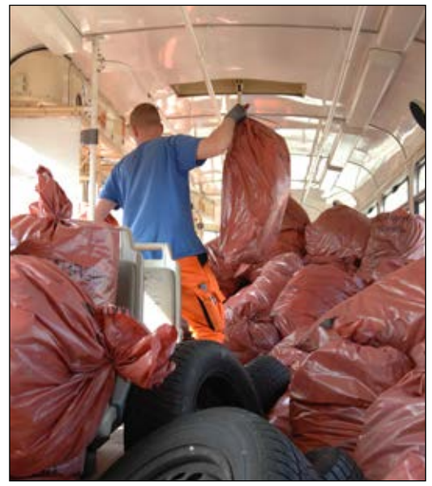

Чистота в зеленых насаждениях

Парки, скверы и зоны отдыха Шверина манят тысячи посетителей, причем не только летом. Ведь здесь можно побыть в тишине и расслабиться, поиграть и подвигаться, заняться спортом, встретиться с друзьями и другими людьми. Популярность городских зеленых насаждений не может не радовать всех, кто за ними ухаживает. Парки — это незаменимое место приятного проведения досуга и отдыха. Но в местах, которые ежедневно посещает множество людей, даже, казалось бы, мелкие «прегрешения» и невнимательность имеют колоссальные последствия, а именно горы мусора.

Мы привыкли поручать ликвидацию этих гор другим людям. «Кто-нибудь да уберет», — думаем мы. И ошибаемся. Эффективнее всего бороться с мусором так, как он образуется: делая множество маленьких шагов. Основной принцип гласит: «Мусор надо брать с собой домой». Зеленый парк нуждается в ответственных посетителях. Ведь то, как будут выглядеть зеленые насаждения возле наших домов, зависит от нас.

Благодарим вас за помощь.

Мы установили много «собачьих туалетов»

Диспенсеры пакетиков для сбора собачьих фекалий
В 80 точках, расположенных, как правило, поблизости зеленых насаждений и возле пешеходных дорожек, организация SDS установила диспенсеры пакетиков belloo. Запасы пакетиков пополняются ежедневно.

Как пользоваться собачьим туалетом:
возьмите бесплатный пакетик из диспенсера, наденьте его на руку и соберите «кучу», которую оставил ваш питомец. Затем завяжите пакетик и выбросьте его в ближайшую мусорную урну.

Где бесплатно получить пакетики для сбора собачьих фекалий:
Центры обслуживания клиентов
городских коммунальных служб
Mecklenburgstraße 1 и
Eckdrift 43 - 45

Пункты приема вторсырья
Nord – Lankow:
Ziegelweg 12
Юг — Гартенштадт
Ludwigsluster Chaussee 53

BürgerBüro
Am Packhof 2 - 6

Внимание:

Информацию обо всех диспенсерах пакетиков для сбора собачьих фекалий вы найдете на интернет-сайте www.sds-schwerin.de.

Сбор старой одежды и секонд-хенд

Сбор старой одежды в Шверине
В сотрудничестве с благотворительными организациями (Arbeitslosenverband, Dobbertiner Werkstätten, DRK, Zukunftswerkstatt e.V.) Шверин организует сбор старой одежды.

Для этого на территории города установлены обозначенные соответствующим образом контейнеры.

Также старую одежду можно принести непосредственно в пункты раздачи одежды. Здесь нуждающиеся могут за маленькую плату выбрать себе старые вещи.

Адреса пунктов раздачи одежды

Пункт раздачи одежды организации DRK
Güstrower Straße 4
19055 Schwerin
Телефон: (0385) 555 73 00

Монастырь Kloster Dobbertin
Am Kloster
19399 Dobbertin
Телефон: (038736) 862 01

Пункт раздачи одежды организации Zukunftswerkstatt e.V.
Ziegeleiweg 12
19057 Schwerin
Телефон: (0385) 61 73 610

Arbeitslosenverband Schwerin Haus der Begegnung
Perleberger Str. 22
19063 Schwerin
Телефон: (0385) 39 78 163

Служба вывоза старой мебели

ALTKLEIDERSAMMLUNG
IN KOOPERATION MIT:
DIAKONIEWERK KLOSTER DOBBERTIN gGmbH

Служба вывоза старой мебели «ANKER» бесплатно заберет у вас ненужную мебель. Затем ее отреставрируют в мастерской и развезут по магазинам для нуждающихся или выставят на продажу в собственном выставочном зале. Сюда могут приходить все, кто хочет купить недорогую мебель.

Ассортимент широкий: от предметов обстановки для гостиной до кухни с электроприборами. Подробную информацию и адреса магазинов для нуждающихся вы найдете в Интернете по адресу www.anker-sozialarbeit.de.

Служба вывоза старой мебели организации Anker в Шверине
Rogahner Straße 4, 19061 Schwerin
Тел.: (0385) 2022 61 42

Время работы:
Пн. — пт.

10:00–16:00
Секонд-хенд организации Anker в Шверине «Bunte Kiste»
Große Wasserstraße 39, 19053 Schwerin
Тел.: (0385) 20 22 61 706

Время работы:

Ср. и чт.: 09:00–14:00
Пт.: 09:00–12:00
«Stöberstube»
Steinstr. 5
19053 Schwerin
Тел.: (0385) 20 22 61 704
Время работы:
Пн. — пт.
9:30–15:00

Магазин для нуждающихся организации ALV
Perleberger Straße 22
19063 Schwerin
Тел.: (0385) 48 83 925
Время работы:
Пн. — чт.: 08:30–15:30
Пт. 08:30–11:30

Пн. — чт.: 10.00–16.00
Пт. 10.00–14.00
Магазин для нуждающихся в районе Ланков «Spardose»
Julius-Polentz-Straße 23, 19057 Schwerin
Тел.: (0385) 20 22 61 707
Время работы:
Пн. и вт.: 09:00–13:00

Внимание:
Приносите вещи, которые хотите сдать, только во время работы магазинов.

Меняйтесь и дарите

- ebay-kleinanzeigen.de
  Дар и обмен
- tauschticket.de
- oekoportal.de
  mit ecomoebel.de
- foodsharing.de

Текстиль «секонд хенд»

- Повторные продажи (ReSales)
- resales.de

Секонд-хенд
Вы переехали в жилье меньшей площади или ваша семья разъехалась? Наверняка вам придется расстаться со старыми и, возможно, даже любимыми предметами обстановки и бытовыми приборами. Проверка потребительской ценности такой вещи вполне может показать, что она еще способна послужить кому-то еще, хотя и была в употреблении. Чтобы найти для таких вещей новых владельцев, используйте сеть разного рода секонд-хендов — в Шверине она отлично развита.

А слева вы найдете ссылки на некоторые полезные веб-сайты.

Уборка улиц и тротуаров

Чистые улицы и тротуары являются предметом особого интереса администраций городов, общин и их жителей.

Чтобы город был чистым, надо убирать улицы, площади, и тротуары, а также регулярно опорожнять уличные мусорные урны.

Задачи по уборке улиц и тротуаров закреплены в Уставе об уборке улиц и в Уставе о плате за уборку улиц. В Уставе об уборке улиц обязанности администрации города и владельцев участков, прилегающих к улицам, разбиты на категории, установленные с учетом значения того или иного объекта и предъявляемых требований.

Обзор обязанностей администрации города и владельцев участков, прилегающих к улицам, согласно действующему уставу:

Категории уборки	Обязанности администрации города	Обязанности владельцев участков, прилегающих к улицам
Категория уборки 0	Уборка всей улицы и тротуара 6 раз в неделю	–
Категория уборки 1	Уборка проезжей части 3 раза в неделю	Еженедельная уборка тротуаров, велодорожек, разделительных полос, парковочных карманов и т. д.
Категория уборки 2	Еженедельная уборка проезжей части	Еженедельная уборка тротуаров, велодорожек, разделительных полос, парковочных карманов и т. д.
Категория уборки 3	Уборка проезжей части раз в 14 дней	Уборка тротуаров, велодорожек, разделительных полос, парковочных карманов и т. д. раз в 14 дней
Категория уборки 4	Уборка проезжей части раз в 4 недели	Уборка тротуаров, велодорожек, разделительных полос, парковочных карманов и т. д. раз в 4 недели
Без присвоения категории уборки	–	Уборка всей улицы от земельного участка до половины проезжей части раз в 14 дней

Улицы в Шверине отнесены к отдельным категориям уборки в соответствии с законом об уборке улиц. На улицах, не отнесенных ни к какой категории, за уборку проезжей части и тротуаров, как правило, отвечают жители.
Уборка тротуаров также включает в себя удаление таких загрязнений, как собачий помет, оставленные пакеты с мусором и сорняки. Уборку на дорогах общего пользования выполняет компания SAS mbH.
Календарь уборки улиц для уборочных машин можно найти в Интернете на сайте www.sds-schwerin.de.
Компания SDS разработала концепцию уборки улиц, где постоянно припаркованные автомобили не позволяют подметальным машинам проводить уборку. Здесь зафиксировано 73 участка дорог, на которых примерно раз в год проводится тщательная уборка путем однодневного запрета на парковку.
За уборку улиц общего пользования с жителей взимается плата.
Размер платы за уборку улиц, зависящий от частоты уборки за год, установлен законом о плате за уборку улиц.
Положение об уборке дорог также регламентирует обязанности снегоуборочной службы.

Уборка тротуаров — о чем надо помнить
Устав об уборке улиц возлагает обязанность по уборке тротуаров на владельцев участков, выходящих на соответствующие улицы. Уборке подлежат общие велосипедные и пешеходные дорожки, соединительные дорожки и лестницы, а также элементы проезжей части, обозначенные как дорожки для пешеходов.

Что именно надо делать? Регулярно подметать тротуар, удаляя с него песок, мелкую грязь, листья и плоды деревьев. При этом не имеет никакого значения, кому принадлежат эти деревья. Регулярная очистка тротуара обеспечивает безопасность пешеходов.

Сметать грязь и листья с тротуара на проезжаю часть запрещено. Подметенный мусор выбрасывайте в соответствующие контейнеры для отходов на вашем участке.

Также владельцы участков, выходящих на улицы, обязаны очищать тротуар от дикорастущей травы. Эта мера также направлена на поддержание тротуара в надлежащем состоянии. Подробную информацию вы найдете в Уставе об уборке улиц и на нашем интернет-сайте.

На улицах с большим скоплением листвы организация SDS помогает владельцам участков организовать уборку, предоставляя с середины октября до ноября 160 мешков типа «биг-бэг».

Внимание:
Не сметайте с тротуара на дорогу мусор и листья!

Снегоуборочная служба в цифрах:
- протяженность маршрутов — 487 км
- длина улиц — 271 км
- площадь тротуаров — 175 500 м2
- 255 остановок общественного транспорта
- 13 автомобилей для уборки улиц
- Около 600 тонн посыпочного материала за сезон
- Около 2000 рабочих часов за сезон
- Около 90 рабочих дней за сезон
- 94 общественных парковочных места для инвалидов

Концепция зимней уборки

За организацию, выполнение, координацию работы службы зимней уборки на дорогах и тротуарах Шверина отвечает организация SDS – Stadtwirtschaftliche Dienstleistungen Schwerin, государственное предприятие города Шверина. Согласно распределению полномочий, на отрезках федеральных дорог, проходящих через территорию города, зимнюю уборку выполняет дорожно-строительное управление Шверина.

Зимняя уборка включает в себя уборку снега и посыпку дорог при образовании укатанного снежного наста и гололедице. Она проводится в соответствии с фактической и финансовой работоспособностью городской администрации согласно требованиям Закона «О дорогах и путях» федеральной земли Мекленбург — Передняя Померания и актуальной правоприменительной практике. Концепция зимней уборки администрации Шверина является базой для соответствующей деятельности и ее организации. При этом ответственность администрации регулируется исключительно рамками законодательства и установившейся практикой применения правовых норм.

Внимание:

При участии в дорожном движении учитывайте погодные условия!

Зимняя уборка — работы и обязанности

Зимняя уборка преследует цель обеспечить безопасность движения на дорогах и тротуарах общего пользования. При этом каждый участник дорожного движения также обязан вести себя осмотрительно на зимней дороге и учитывать погодные условия, внося тем самым свой вклад в обеспечение безопасности движения.

В Уставе об уборке улиц города Шверина закреплен объем работ по зимней уборке. Этот объем определен на основании концепции зимней уборки, внедренной в 2017 году.

Обязанности администрации Шверина по зимней уборке дорог

Являясь провайдером услуг для городской администрации, государственное предприятие SDS выполняет зимнюю уборку на важных дорогах общего пользования. При этом пути сообщения сопоставляются по их значению для коммунальной инфраструктуры и делятся на категории посыпания. Каждой дороге в городе присвоена определенная степень в зависимости от того, какие работы по зимней уборке на ней проводятся. Степени характеризуются следующим образом.

Степень A
- наивысший приоритет, протяженность: около 280 км
- главные магистральные и транзитные дороги
- автобусные маршруты, дороги с интенсивным движением общественного транспорта
- дороги с интенсивным перемещением рабочих и служащих к промышленным паркам и зонам и в пределах промышленных парков и зон
- дороги с большим уклоном

Степень B
- второй приоритет, протяженность: около 132 км
- соединительные дороги
- дороги, собирающие транспортные потоки внутри жилых кварталов
- дороги возле школ

Степень C
- третий приоритет, протяженность: около 75 км
- остальные дороги в жилых и промышленных районах

Степень D
- зимняя уборка силами коммунальных служб не предусмотрена
- дороги частного пользования, жилые зоны, внутриквартальные дороги
- дороги, на которых невозможно применять технику для зимней уборки

Обязанности администрации Шверина по зимней уборке пешеходных зон

Администрация города обязана производить зимнюю уборку **пешеходных зон, имеющих важное общественное значение**.

Сюда относятся:
- пешеходные переходы
- площади общественного пользования
- места для пересаживания с/на общественный транспорт
- трамвайные и автобусные остановки без непосредственного примыкания земельных участков
- тротуары на бульварах и в местах для прогулок
- Тротуары без непосредственно примыкающих земельных участков
- Велосипедные дорожки

Что включает в себя зимняя уборка?
- уборку и посыпание улиц в соответствии с категориями посыпания; для этого используются соль и рассол
- уборку снега в посыпаемых зонах, если это требуется для обеспечения безопасности движения,
- посыпание пешеходных и велосипедных дорожек

Когда проводится уборка?

Согласно Уставу об уборке улиц зимняя уборка пешеходных зон проводится в период времени с 07:00 до 20:00.
В это время также обрабатываются улицы и велодорожки, насколько позволяют имеющиеся мощности.

Гололедица, образующаяся после 20:00, устраняется до 07:00 следующего дня.

По техническим причинам в этом году мы не публикуем здесь карту зимней уборки. Вы найдете ее на интернет-сайте **www.sds-schwerin.de**.

Зимняя уборка — обязанности владельцев участков, выходящих на улицы

Обязанности жильцов относятся к общественным территориям по ширине их земельных участков и включают в себя следующие площади:
- комбинированные пешеходные и велосипедные дорожки,
- соединительные дорожки и лестницы,
- остановки местного транспорта на прилегающей к тротуару территории,
- улицы, летняя уборка которых также является обязанностью жителей.

Что должны делать владельцы участков?
- бороться с гололедицей
- убирать снег, если это требуется для обеспечения безопасности движения

Какие средства можно использовать?
- гравий
- песок
- покупные средства
- **нельзя использовать соли и противогололедные реагенты!**

Почему?
- Владелец земельного участка несет ответственность за обеспечение безопасности дорожного движения.

Когда производится уборка?
- Время уборки: 07:00–20:00
- Гололедицу и снег, образующуюся / выпадающий после 20:00, необходимо устранять до 07:00 следующего дня.

Каким должен быть объем работ?

На тротуарах следует устранять гололедицу и убирать снег на полосе шириной 1,50 м.

Если ширина тротуара меньше 1,50 м, очищать от снега и гололедицы необходимо весь тротуар.

Убранный снег складывать со стороны дороги на внешней трети ширины тротуара.

Если снега так много, что он создает препятствия для движения, администрация города организует вывоз снега.

Указания

- Устранять гололедицу и убирать снег в пешеходных зонах следует до бордюра тротуара.
- На остановках проводить уборку так, чтобы обеспечить беспрепятственную досягаемость транспортного средства.
- Запрещается помещать убранный снег на край дороги и закрывать им водосточные желоба, впускные отверстия, гидранты, сервисные люки и т. д.
- При выполнении зимней уборки помнить об инвалидах-колясочниках и людях с детскими колясками: они должны иметь возможность беспрепятственно и безостановочно передвигаться по всей длине тротуара.
- Владельцы застроенных земельных участков, прилегающих к улицам, могут возложить обязанности по посыпке тротуаров и дорог и уборке льда и снега на арендаторов.

Внимание:

Если вы не хотите лично выполнять свои обязанности по зимней уборке, лучше всего воспользуйтесь услугами частных компаний.

Вопрос ответственности

Все мы пользуемся дорогами и тротуарами. Конечно, наши пожелания и требования к зимней уборке очень разные. Однако наивысший приоритет должно иметь обеспечение безопасности движения. Обязанность производить зимнюю уборку владельцев участков, выходящих на улицы, закреплена в Уставом об уборке улиц. Нарушения этой обязанности могут иметь юридические последствия. Вышеупомянутые владельцы участков несут ответственность за невыполнение своих обязанностей. В некоторых случаях — например, при причинении телесных повреждений по неосторожности — могут наступать уголовные последствия. Поэтому каждый владелец земельного участка обязан заключить соответствующий договор страхования гражданской ответственности. Вы можете обратиться к нам за подробной информацией:

Телефон:
(0385) 633 16 75

Этот журнал напечатан на экологичной бумаге!

Выходные данные
Издатели
SDS – Stadtwirtschaftliche Dienstleistungen Schwerin, Государственное предприятие города Шверина — столицы федеральной земли Мекленбург — Передняя Померания
Eckdrift 43 - 45
19061 Schwerin
Редакция и графика
Kundenmagazin hauspost, maxpress agentur für kommunikation GmbH & Co KG
Stadionstraße 1
19061 Schwerin
Фотографии
creative collection, fotolia, Pixabay, maxpress, SDS
По состоянию на
11/2022

Сохраняем за собой право на внесение изменений

Справочник «Чистый Шверин 2023» Снегоуборочная

Условные обозначения

- Снегоуборочная служба уровня A — SDS
- Снегоуборочная служба уровня B — SDS
- Снегоуборочная служба уровня C — SDS
- Дорожно-строительное управление снегоуборочной службы
- Район снегоуборочной службы

Справочник «Чистый Шверин 2023»

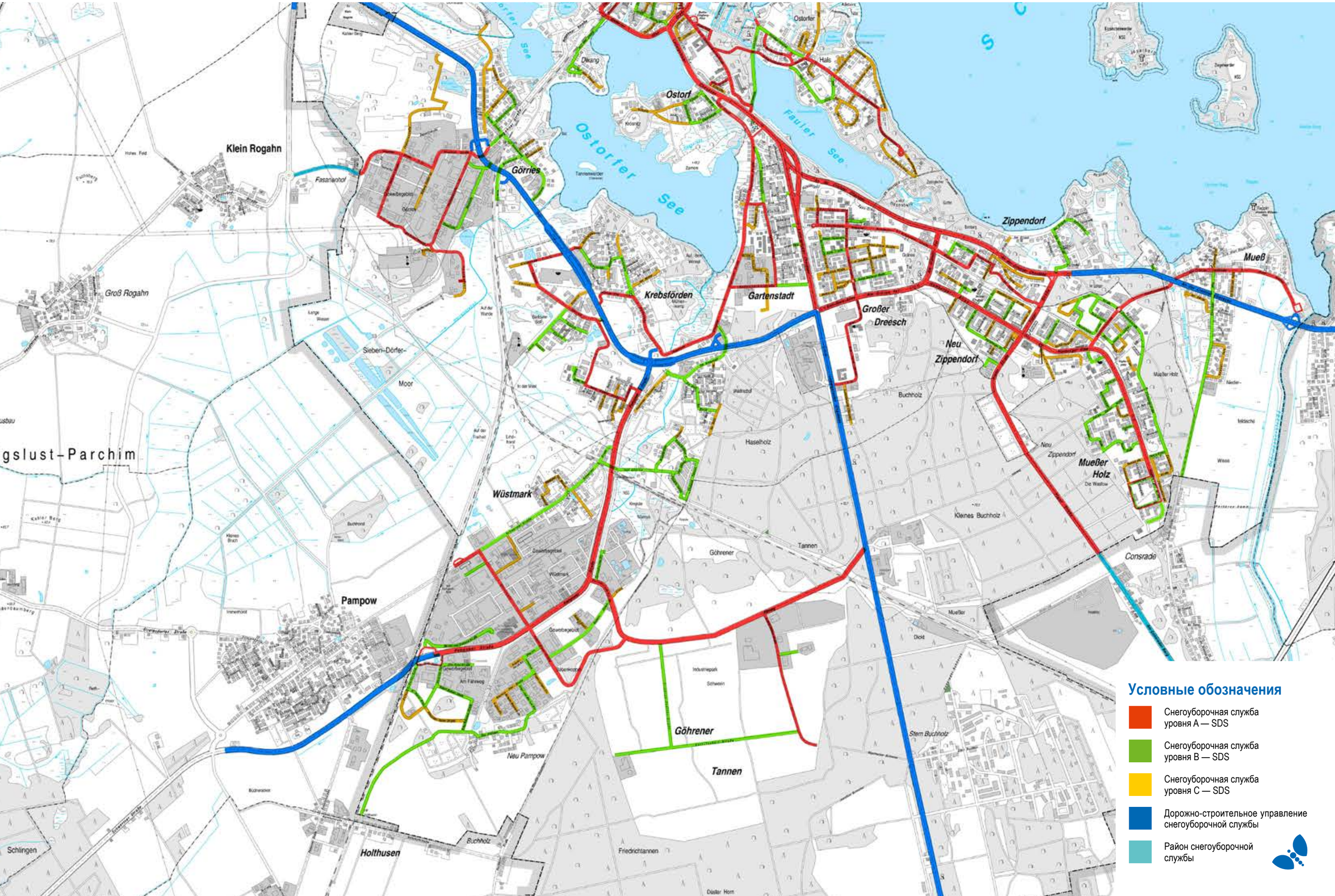

Условные обозначения

- Снегоуборочная служба уровня A — SDS
- Снегоуборочная служба уровня B — SDS
- Снегоуборочная служба уровня C — SDS
- Дорожно-строительное управление снегоуборочной службы
- Район снегоуборочной службы

Справочник «Чистый Шверин 2023»

Где можно утилизировать разные виды отходов?

Расшифровка сокращений: О — контейнеры для сбора старой одежды, С — строительные отходы Н — отходы, которые запрещено выбрасывать с обычным мусором, УКМ – утилизация крупногабаритного мусора

	см. условные обозначения	Пункты приема вторсырья	Желтый контейнер / желтый пакет	Синий контейнер / Контейнер для бумаги	Контейнер для органических отходов / компост	Контейнер для стекла (рассортированного по цвету)	Контейнер для бытовых отходов	Страница
Средства для устранения засоров труб	Н	•						7, 9
Аккумуляторы	Н	•						7, 9
Папки-регистраторы							•	6
Алюминиевая фольга, алюминиевые крышки		•	•					7, 9
Пластиковые горшочки для рассады			•					2
Пепел							•	6
Автомобильные аккумуляторы / покрышки	Н	•						7, 9
Средства для ухода за автомобилем	Н	•						7, 9
Формы для выпечки из металла		•						9
Батарейки	Н	•						7, 9
Строительные отходы	Предприятие по утилизации							7
Травильные средства	Н	•						7, 9
Картины / рамы для картин							•	9
Свинцовое стекло, свинцовый хрусталь							•	6
Цветы					•			4
Книги				•				3, 9
Мебель для кемпинга	УКМ	•						6, 9
Химикаты	Н	•						7, 9
CD- / DVD-диски							•	6, 9
Толь	Предприятие по утилизации							7
Дезинфицирующие средства	Н	•						7, 9
Диапозитивы							•	6
Банки (алюминиевые)			•					2, 9
Патроны для принтеров	Н	•						7, 9
Упаковки от яиц (из картона)				•				3, 9
Одноразовая посуда			•					2
Одноразовые шприцы							•	6
Электрические и электронные приборы	УКМ	•						9
Энергосберегающие лампы	Н	•						7, 9
Велосипеды		•						9
Велосипедные камеры / покрышки							•	9
Остатки красок, лаков	Н	•						7, 9
Перины	О	•						8, 9
Оконное стекло	С							6
Кино- / фотопленка							•	6
Фотохимикаты	Н	•						7, 9
Фотографии							•	6
Фритюрный жир (застывший)					•			6
Напольные покрытия	УКМ	•						6, 9
Садовые отходы / отходы от обрезки растений		•			•			4, 9
Посуда (фарфор, керамика, стекло)		•					•	6, 9
Банки из-под напитков (беззалоговые)			•					2
Картонные упаковки (тетрапаки)			•					2
Стекло (кроме свинцового и оконного)						•	•	3, 9
Лампы накаливания							•	6
Галогенные лампы	Н	•						7, 9
Средства для защиты и пропитки древесины	Н	•						7, 9
Средства гигиены, гигиеническая бумага							•	6
Инсектициды	Н	•						7, 9
Фильтры для кофе, кофейная гуща					•			4
Кофейные капсулы, в т. ч. биоразлагаемые			•				•	4

	см. условные обозначения	Пункты приема вторсырья	Желтый контейнер / желтый пакет	Синий контейнер / Контейнер для бумаги	Контейнер для органических отходов / компост	Контейнер для стекла (рассортированного по цвету)	Контейнер для бытовых отходов	Страница
Картонные коробки		•		•				4, 9
Каталоги, проспекты		•		•				4, 9
Кассеты							•	6
Детские коляски	УКМ	•						6, 9
Одежда	О	•						8, 9
Наполнители для мелких домашних животных					•		•	6
Кости					•			6
Кнопочные батарейки	Н	•						7, 9
Упаковки от косметики			•					2
Кронен-пробки			•					2
Кухонные отходы					•			6
Холодильники	УКМ	•						9
Пластиковая упаковка			•					2
Изделия из пластмасс (ведра, ванны)		•						9
Канитель							•	6
Листва					•			4
Остатки кожи	О						•	6
Клеи	Н	•						7, 9
СИД-лампы	Н	•						7, 9
Трубчатые люминесцентные лампы	Н							7, 9
Растворители, разбавители	Н	•						7, 9
Матрасы	УКМ	•						6, 9
Кукурузные чипсы					•			5
Медикаменты							•	6
Мебель	УКМ	•						6, 9
Бумага		•		•				3, 9
Сковороды (металл)		•						9
Растения и их остатки					•			4
Средства защиты растений	Н	•						7, 9
Рентгеновские изображения							•	6
Упаковки из пеноматериала			•					2
Навинчивающиеся пробки			•					2
Металлолом, металл		•						9
Обувь	О						•	6, 8
Остатки пищи (приготовленной)					•			6
Зеркальное стекло							•	6
Игрушки (без электроники)							•	6
Аэрозольные баллончики (пустые)			•					2
Пылесборные мешки пылесосов							•	6
Остатки тканей							•	6
Стиропор (упаковки)			•					2
Остатки обоев							•	6
Чайные пакетики					•			4
Ковры		•						9
Тетрапак			•					2
Тонер-картриджи	Н	•						7, 9
Кастрюли		•						9
Конверты с воздушно-пузырьковой пленкой			•					2
Видеокассеты							•	6, 9
Остатки воска							•	6
Подгузники							•	6
Газеты, журналы				•				3, 9

Пользуйтесь азбукой отходов на нашем веб-сайте.

Сортировка мусора помогает получать из него вторсырье

info@sds-schwerin.de
0385 - 4811 327 RHof Nord
0385 - 5770 250 RHof Süd
0385 - 633 1670

Separate waste – show responsibility Будьте ответственными – сортируйте отходы

Eckdrift 43-45
19061 Schwerin

E-Mail:
info@sds-schwerin.de

Internet:
www.sds-schwerin.de

0385 - 6331670

sds
stadt wirtschaftliche dienstleistungen schwerin

Фото: www.ihlenberg.de

Обработка остаточных отходов шверинских домохозяйств

На перегрузочной станции компании SAS mbH остаточные (т. е. несортированные) отходы домохозяйств упаковывают так, чтобы их можно было эффективно перевезти на предприятие компании IAG-Ihlenberger Abfallentsorgungs-gesellschaft mbH, где отходы сортируют. В результате сортировки, при которой используют магнитные системы, завихрение воздуха и инфракрасную технику для отделения легких пластиков, получают следующие фракции: металлы, макулатуру и картон, пластмассы, биогенные отходы и фракцию с высокой теплотой сгорания. Черные и цветные металлы переплавляют. Пластмассы, бумагу и картон продают как вторсырье. При сжигании фракции с высокой теплотой сгорания на мусоросжигательных заводах образуется тепло, подаваемое по сетям централизованного теплоснабжения и/или используемое для выработки электроэнергии. Биогенные отходы отправляются на механико-биологическую установку в коммуне Rosenow, где из них получают компост.

Переработка отходов
В 2020 году шверинские домохозяйства произвели в общей сложности 45 500 тонн отходов, из которых переработке подлежали 25 700 тонн. Это соответствует 475 кг отходов на жителя в год (ж*г) в целом и доле перерабатываемых отходов 268 кг/ж*г.
Количество органических отходов, переработанных в установке для ферментации, составило 81 кг/ж*г. Один из способов увеличить долю переработки отходов — более тщательно отсортировывать легкую упаковку от остального мусора и выбрасывать ее только в желтые пакеты и желтые контейнеры.

Что происходит с ценным вторсырьем?

BIOTONNE SCHWERIN

Не выбрасывайте пластик в органические отходы!
Органические отходы, ежедневно образующиеся у вас на кухне, собирайте исключительно в бумажные пакеты (их можно купить).

Ферментер для органических отходов не в состоянии переработать пакеты из материала на основе пластика, в том числе пакеты с надписью «биоразлагаемые».

Чтобы полученный компост был пригоден к использованию, он практически не должен содержать нежелательных примесей.

Внимание:
Тщательная сортировка упрощает вторичную переработку.

Стекло
Горожане выбрасывают стекло в соответствующие контейнеры, сортируя его по цветам (белый, зеленый, коричневый). Затем компания ALBA Nord собирает его, временно хранит и перевозит на близлежащие стеклозаводы для плавления.

Легкая упаковка / «Зеленая точка»
Легкую упаковку из контейнеров для сбора ценного вторсырья, желтых пакетов и желтых контейнеров собирает компания SAS mbH и развозит ее по перерабатывающих предприятиям, находящимся на территории действия соответствующего договора. За переработку легкой упаковки отвечает системный оператор «Duales System». На его заводах выполняется сортировка и вторичная переработка отходов; отходы, не подлежащие переработке, сжигаются.

Фото: Beger

Крупногабаритный мусор
Крупногабаритный мусор собирается в специальный автомобиль компании SAS mbH и спрессовывается прямо в нем. Металл и дерево отделяются при помощи экскаваторов, и полученные фракции передаются соответствующим перерабатывающим компаниям. Остатки крупногабаритного мусора перерабатываются в альтернативное топливо.

Макулатура / картон
Макулатура и картон пользуются спросом на рынке. Компания SAS mbH спрессовывает материал, собранный домохозяйствами и выброшенный в специальные контейнеры, в пригодные к перевозке тюки и продает их по рыночным ценам.

Старые текстильные изделия
Старый текстиль, выброшенный в контейнеры некоммерческих организаций, передается перерабатывающей компании. Перед этим одежда, еще пригодная к носке, отсортировывается и направляется в пункты раздачи одежды. Из остатков изготавливают, например, изоляционный материал и обтирочные материалы, в основном для автомобильной отрасли и строительной промышленности.

Электроприборы
При посредничестве фонда EAR, созданного производителями, старые электроприборы доставляются на перерабатывающие предприятия. Сбор отслуживших приборов взяла на себя администрация Шверина, создав так называемый пункт первичной обработки в районе Штерн-Буххольц. Из электроприборов достают подлежащие вторичной переработке и опасные компоненты, пустые металлические корпуса направляют на переработку как металлолом

Органические отходы
Органические отходы собирает компания SAS mbH и подвергает их ферментации в собственном ферментере. При этом образуется биогаз, из которого в когенерационных установках получают электроэнергию и тепло. Выработанное тепло расходуется, в частности, на протекание самого этого процесса.

ALBA Nord GmbH
Ziegeleiweg 12
19057 Schwerin-Lankow

ALBA Nord GmbH
Zeppelinstraße 20
19061 Schwerin-Görries

ALBA
Wir sind die Zukunft.

Ihr **Spezialist** für
Entsorgungsfragen

– Entsorgung
– Behälterdienste aller Art
– Wertstoffhöfe
– Abbruch
– Fettabscheider, Entsorgung und Reinigung

Wir beraten Sie gern.
Tel. +49 385 4811-284
nord@alba.info
nord.alba.info

“ЗА ЧИСТЫЙ ШВЕРИН”

SDS - Муниципальные службы Шверина полный справочник

Общественные зеленые зоны

Зеленые общественные зоны, насаждения на улицах и городских площадях, леса и биотопы, спортивные и детские площадки, а также городские купальни — все это город Шверин. В задачи службы SDS по общественным зеленым зонам входит уход за садами и техническое обслуживание этих муниципальных объектов, а также планирование новых зеленых открытых пространств и контроль за строительными работами.

Кладбища и захоронения

Кладбища в Шверине — это места памяти и скорби. Но не только — теперь это также зеленые зоны отдыха и спокойствия посреди оживленного города, которые поколениями пользуются популярностью среди жителей. SDS обслуживает кладбища и погребальные службы для административной столицы земли с широким спектром услуг. В юрисдикцию SDS входят Старое кладбище, Лесное кладбище и траурные залы на кладбищах

МЫ ПРОВОДИМ ОБУЧЕНИЕ!

Более подробная информация на сайте www.sds-schwerin.de

Система управления отходами

Будь то остаточные отходы, старое стекло, бумага, предметы домашнего обихода или органические отходы, вывоз мусора — это логистическая задача, требующая высокого мастерства. С 2004 года SDS вместе с отделом управления отходами следят за тем, чтобы вывоз мусора проходил бесперебойно. Партнеры по утилизации обязаны по контракту выполнять практические задачи, такие как сбор контейнеров для мусора или опорожнение контейнеров для стекла.

Ремонт и содержание дорог

Дорожная сеть Шверина насчитывает около 350 километров дорог и улиц. Работники дорожно-эксплуатационной службы SDS следят за тем, чтобы дороги всегда оставались в хорошем состоянии. Безопасность дорожного движения на улицах Шверина особенно важна зимой. Каждый год сезон снегоуборочной службы SDS начинается 1 ноября и заканчивается 15 апреля.

SDS — муниципальные службы Шверина, собственная эксплуатация административной столицы земли Шверин
Экдрифт 43–45 • 19061 Шверин
info@sds-schwerin.de • www.sds-schwerin.de