Baustelleninformation

Bauvorhaben:	**Gehweginstandsetzung *„Schwäkenberg“ in Schwerin***
Bauherr:	SDS - Stadtwirtschaftliche Dienstleistungen Schwerin, Eigenbetrieb der Landeshauptstadt Schwerin Tel.: 0385/644-3550
Ansprechpartner: (bei Rückfragen während der Bauarbeiten)	Baufirma; Seemann Tiefbau GmbH Ziegeleiweg 8b 19057 Schwerin Tel.: 0385/555870

Der Eigenbetrieb SDS informiert über folgende Baumaßnahme:

der Eigenbetrieb SDS - Stadtwirtschaftliche Dienstleistungen Schwerin führt am gegenüberliegenden Gehweg Schwälkenberg von Haus Nr. 1-5 Instandsetzungsarbeiten am Gehweg durch.
Aus diesem Grund wird der Gehweg voll gesperrt.
Die Sperrung erfolgt in vom 02.04.2024-19.04.2024 durchgehend in halbseitiger Sperrung.
Fußgänger werden fußläufig über die Straße/ Gehweg an der Baustelle entlanggeführt.
Parken im Baustellenbereich ist nicht möglich.
Während der Baumaßnahme kommt es zu Beeinträchtigung.
Um Beeinträchtigungen der Anwohner so gering wie möglich zu halten, wird die Verkehrsführung den aktuellen Erfordernissen angepasst. Rettungsdienste können den Bereich passieren.

Wir bedanken uns für ihr Verständnis

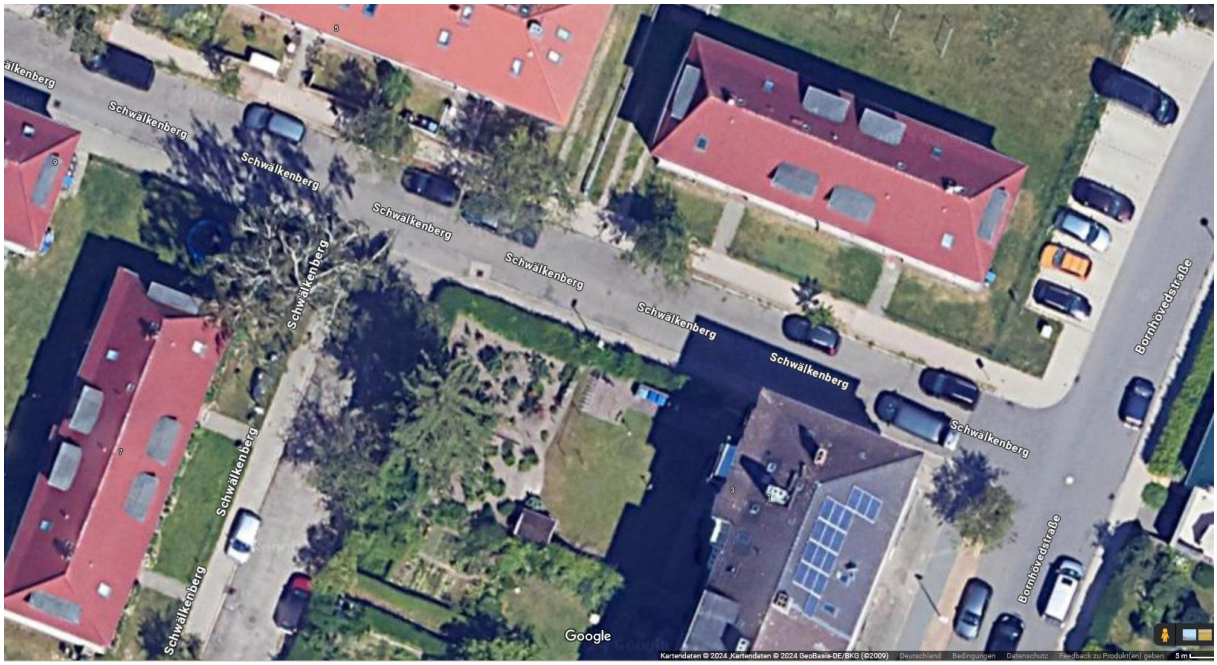

Baustelleninformation

stadt wirtschaftliche dienstleistungen schwerin