

Gehweginstandsetzung in der Straße Schwälkenberg

Schwerin • Der Eigenbetrieb SDS – Stadtwirtschaftliche Dienstleistungen Schwerin führt in der Zeit vom 2. April bis voraussichtlich 19. April Instandsetzungsarbeiten am Gehweg in der Straße Schwälkenberg durch. Das Baufeld beginnt Schwälkenberg Ecke Bornhövedstraße und endet Schwälkenberg Höhe vor Haus Nr. 4.

Für die Bauarbeiten ist es erforderlich, den Gehweg voll zu sperren und eine Halteverbotszone einzurichten. Personen, die zu Fuß unterwegs sind, können während der Bauzeit den gegenüberliegenden Gehweg nutzen. Während der Bauausführungen wird es zu Einschränkungen in der Erreichbarkeit der Grundstücke kommen. Die Anliegenden erhalten detaillierte Informationen über das Vorhaben mit einem konkreten Ansprechpartner. Der SDS bittet um Berücksichtigung der Bauarbeiten in der persönlichen Terminplanung und erhöhte Aufmerksamkeit in den betroffenen Bereichen. Der Eigenbetrieb bedankt sich für das Verständnis.

Grafik zum Text:

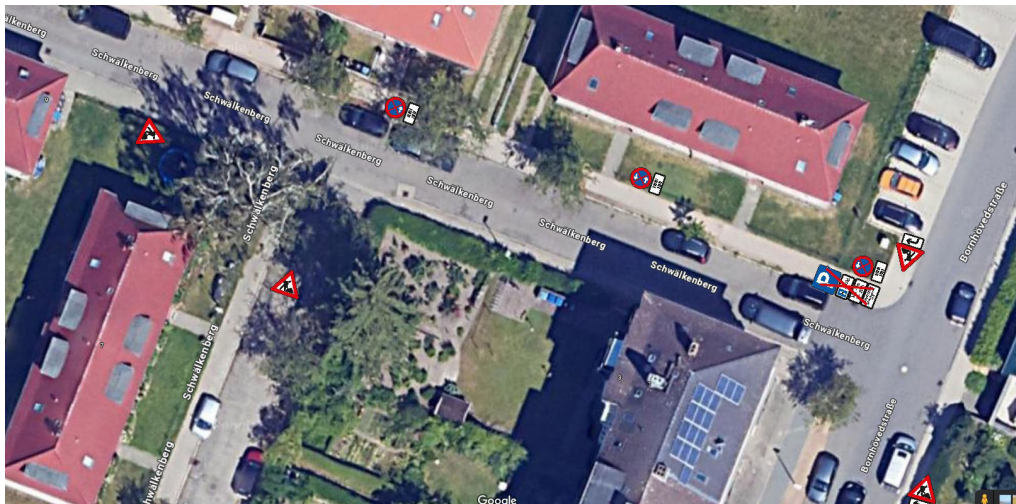

Blick auf den Bereich der Arbeiten und der Beschilderung in der Straße Schwälkenberg

Quelle: Google