



СПРАВОЧНИК 2024 ЗА ЧИСТЫЙ ШВЕРИН



- ПРЕДОТВРАЩЕНИЕ
- ПЕРЕРАБОТКА • УТИЛИЗАЦИЯ
- КАЛЕНДАРЬ УТИЛИЗАЦИИ ОТХОДОВ
- УБОРКА УЛИЦ
- СНЕГОУБОРОЧНАЯ СЛУЖБА



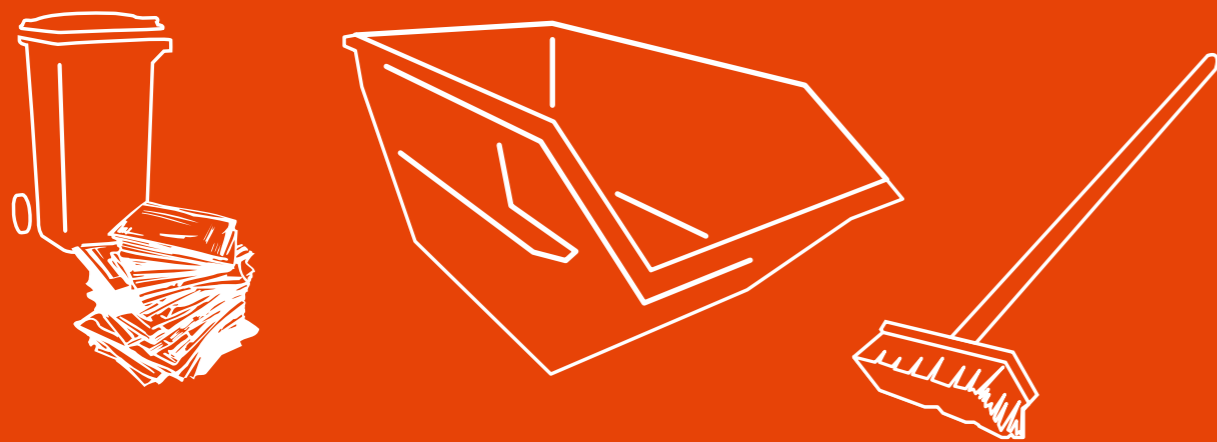

EINSATZBEREIT.

FÜR DICH. FÜR SCHWERIN.



SAS

Kundenservice

Schweriner Abfallentsorgungs- und Straßenreinigungsgesellschaft mbH
Ludwigsluster Chaussee 72 | 19061 Schwerin
Telefon: 0385 5770-0 | Telefax: 0385 5770-222
service@sas-schwerin.de

Öffnungszeiten:
Mo. bis Do.: 07.00 – 16.30 Uhr | Fr.: 07.00 – 15.00 Uhr



www.sas-schwerin.de



Контактное лицо города
Служба поддержания порядка
Главный офис
(0385) 545 18 30
Факс:
(0385) 545 18 29

Электронная почта:
ordnungsdienst@schwerin.de

Контактное лицо
SDS - Муниципальные службы Шверина
Главный офис
(0385) 633 16 71
Факс:
(0385) 633 16 77

Вывоз мусора / контейнеры для органических отходов
(0385) 633 16 72
(0385) 633 16 76
(0385) 633 16 78
(0385) 633 16 80

Связи с общественностью
(0385) 633 16 70

Вопросы по сборам за вывоз мусора
(0385) 633 16 76

Системы переработки отходов
(0385) 633 16 70

Центры вторичной переработки
Север: (0385) 48 07-80 47
Юг: (0385) 577 02 50

Правовые вопросы и сборы
(0385) 633 16 71

Консультации по утилизации отходов предприятий
(0385) 633 16 79

Проблемные и опасные отходы
(0385) 633 16 70

Уборка улиц и незаконные свалки
(0385) 633 16 75

Ремонт и содержание дорог
(0385) 644 35 33

Горячая линия снегоуборочной службы
(0385) 633 26 33

Электронная почта:
abfall@sds-schwerin.de

Интернет-сайт:
www.sds-schwerin.de



Д-р Рико Баденшир

Обербургомистр
административного
центра земли Шверин

Уважаемые читатели,

Каждый раз, когда наш город погружается в идеальную погоду, предстая перед нами в своей наилучшей красоте, словно с картинок: семьи прогуливаются по пешеходным зонам, а в фонтане Пфаффентайх снова вспыхивает радуга, я глубоко вдыхаю и думаю: как прекрасен наш город!

Лучше всех знают о важности поддержания его чистоты сотрудники нашего муниципального предприятия SDS и муниципальной утилизационной компании SAS mbH. Мы, жители Шверина, естественно ожидаем, что тротуары и улицы будут чистыми, зимой будут работать службы по борьбе со снегом и гололедом, урны и мусорные баки будут регулярно опустошаться, а зелёные зоны – ухоженными. Наше участие в этом процессе не только приветствуется, но и является крайне важным. В качестве примера можно привести разделение мусора: те, кто регулярно сортируют упаковочные материалы, отправляя их в жёлтые мешки и контейнеры, вносят свой вклад в уменьшение стоимости за вывоз отходов и возвращение в оборот скрытых ресурсов, содержащихся в мусоре. Использование контейнера для биоотходов также способствует поддержке работы предприятия по переработке биоотходов SAS mbH в промышленной зоне, которое не только производит компост, но и вырабатывает электроэнергию.

Для облегчения вашего участия, мы включили в этот буклет полезные советы и информацию о возможностях сбора и переработки отходов в столице региона. Здесь вы найдёте данные о расписании вывоза мусора, зимней уборке, утилизации крупногабаритных отходов, электроники и садовых отходов. Для вашего удобства рекомендуем скачать специализированное приложение на смартфон, которое с функцией уведомлений поможет вам всегда быть в курсе расписания вывоза мусора.

В Шверине многие жители не только ценят чистоту города, но и активно участвуют в весенней уборке. Это традиционное мероприятие обычно проходит перед Пасхой – в этом году оно запланировано с 11 по 16 марта 2024. Я хотел бы пригласить всех, кто внёс свой вклад в эту благородную дело, на вечеринку с швабрами, которая состоится 16 марта на площади Берта-Клингберг.

Если у вас возникли вопросы или проблемы, связанные с утилизацией отходов, уборкой улиц или работой службы по борьбе со снегом, вы можете, как и раньше, напрямую связаться с сотрудниками SDS и SAS mbH. Соответствующие контактные телефонные номера указаны на следующей странице.

До встречи – возможно, даже на следующей весенней уборке!

Rico Badenstir

С уважением,
ваш градоначальник
Рико Баденшир.

Фото: Тимм-Альгрех.

Вопросы

Контактное лицо Стр. 1

Предотвращение образования отходов и экономика замкнутого цикла Стр. 2

Желтый контейнер - легкая упаковка
Двойные системы Стр. 3

Синий контейнер - макулатура Стр. 4
Отходы стекла Стр. 4

Коричневый контейнер - органические отходы, садовые отходы Стр. 5

Серый контейнер - остаточные отходы Стр. 6
Крупногабаритные отходы Стр. 6

Уведомление о гонораре Шверин. Красивый. Чистый. Стр. 7
Проблемные отходы Стр. 7
Литий-ионные аккумуляторы Стр. 7

Строительный мусор Стр. 8

Центры вторичной переработки
-Адреса
-Графики работы
-Номера телефонов Стр. 9

Календарь утилизации отходов
-Подробнее о датах вывоза мусора Стр. 10-15

Электронный лом Стр. 16

Собачьи туалеты
Belloo Стр. 17
Весенний субботник Стр. 17
Чистота зеленых насаждений Стр. 17

Старая одежда, обмен мебели и секонд-хенд Стр. 18

Уборка улиц Стр. 19

Снегоуборочная служба
-через SDS
-Обязанности владельцев прилегающих территорий Стр. 20-21

Карта снегоуборочной службы Обзор
-Что такое правильная утилизация? Стр. 22-25

Сортировка мусора Стр. 27
Переработка мусора Стр. 28



Ответственность за продукцию Европейский законодатель все настойчивее возлагает на производителей так называемую «ответственность за продукцию», обязывая их создавать такие изделия, при изготовлении и использовании которых образуется как можно меньше мусора. Основные понятия в этой сфере — долговечность, ремонтпригодность; сырье, подлежащее вторичной переработке. Все это учитывается при так называемом экологическом проектировании. На первом этапе сориентироваться вам поможет знак для маркировки экологически чистых товаров и услуг «Der Blaue Engel» («Голубой ангел»).



GRÜNER KNOPF
SOCIAL ECOLOGICAL STATUTEN
UNABHÄNGIGES ZERTIFIZIERT

Эко-маркировка «Зеленая кнопка» (Grüner Knopf)
Государственная текстильная печать «Зеленая кнопка» была введена в сентябре 2019 года Федеральным министерством развития. Цель состоит в том, чтобы защитить людей и окружающую среду в цепочке поставок — от текстильного волокна до вешалки в шкафу. Если на изделии есть такая печать, можешь быть уверен, что покупаешь экологически чистый текстиль от социально ответственного производителя.

С 2023 года предприятия общепита будут обязаны предлагать для еды и напитков многоразовую упаковку, причем по цене не выше одноразовых аналогов. Мелкие торговые точки, например закусочные и киоски, освобождены от этой обязанности, но при этом должны будут разрешать посетителям покупать блюда и напитки в их собственную тару.

Внимание:

Сокращение образования отходов экономит сырье и энергию, бережет окружающую среду и вдобавок помогает вам снизить коммунальную плату.

Сокращение образования отходов и экономика замкнутого цикла



Фото: www.pixabay.de

Отходы — это продукт и зеркало нашего общества изобилия. Практически все окружающие вещи, будь то предметы обстановки, автомобили, потребительские товары или продукты питания, в конце фазы использования превращаются в мусор. Ресурсы нашей планеты не безграничны. Уменьшить потребление ресурсов и количество отходов, сохранив при этом привычный образ жизни, не только можно, но и должно — таково требование времени.

Поскольку все отходы возникают из бывшего сырья и бывших новых изделий, сокращение образования отходов и экономика замкнутого цикла, предполагающие использование вторсырья, вносят важный вклад в экономию ресурсов нашей Земли. В этой брошюре (см. ниже разделы о сортировке мусора, вторичной переработке отходов и секонд-хенде) мы рассказываем о том, как конкретно вы, потребители, можете

способствовать повторному использованию и вторичной переработке разных изделий в течение их жизненного цикла — от сырья до мусора.

Но самые лучшие отходы — те, которых нет! Поэтому хотим дать вам несколько советов, как производить меньше мусора.

- Избегайте сложной упаковки изделий, подарков и сложной порционной упаковки. Многоразовой таре отдавайте предпочтение перед одноразовой

- По возможности покупайте продукты питания без упаковки.

- Откажитесь от покупки низкопробных товаров. Приобретая электроприборы, мебель или игрушки, спросите себя, долговечны ли они и поддаются ли ремонту.

- Выбирайте изделия, которые берегут окружающую среду. Отдавайте предпочтение товарам из макулатуры и других видов вторсырья.

- Используйте сменную упаковку, например для чистяще-моющих средств и специй.
- При покупке обращайте внимание на то, чтобы изделие было изготовлено из материалов, которые можно направить на вторичную переработку, например стекла или бумаги, дерева и металла.

- Старайтесь не пользоваться батарейками. Пользуйтесь приборами с солнечными батареями, аккумуляторами, блоками питания от сети

Разделение отходов оказывается выгодным!

В городе, насчитывающем более 96 000 жителей, производится значительное количество отходов различного типа. Это включает в себя остаточные отходы, легкую упаковку, стекломой, бумагу, крупногабаритный мусор и биоотходы. Организация их сбора и вывоза представляет собой настоящий логистический вызов. На данный момент регулярно опустошаются около 16 500 контейнеров для остаточных отходов. Важно подчеркнуть, что тщательная сортировка отходов жителями может значительно сократить объем остаточных отходов. Это, в свою очередь, приводит к снижению затрат на

вывоз бытового мусора, обеспечивая экономическую выгоду для каждого, кто уделяет внимание правильному разделению отходов.

Для удобства жителей предоставляется возможность бесплатно использовать специализированные контейнеры для раздельного сбора отходов. В частности, доступны следующие виды контейнеров:

- Биоконтейнеры для органических отходов;
- Синие контейнеры для макулатуры;
- Желтые мешки или контейнеры для легкой упаковки.

Дополнительно, жители имеют возможность принести своё отсортированное вторсырьё в один из 151 пункта сбора, расположенных по всему Шверину. В этих пунктах также можно сдать стекломой и старую одежду. Подробную информацию о точных адресах пунктов сбора вы можете найти на официальном сайте sds-schwerin.de.



Желтый контейнер для упаковки

Уменьшение количества отходов и получение из них вторсырья вносят важный вклад в охрану окружающей среды и экономию ресурсов планеты Земля. Здесь происходит сбор всех упаковок, предназначенных для продажи (лёгкие упаковки).

Легкая упаковка и желтый пакет

Вы можете выбрасывать легкую упаковку в желтые пакеты / желтые контейнеры и в соответствующие контейнеры для сбора вторсырья.

Что такое легкая упаковка?

Не требуется промывать следующие виды упаковок: крышки и формы из алюминия, включая алюминиевую фольгу; металлические консервные банки, банки для напитков и металлические крышки; упаковки из пластика, такие как бутылки, стаканчики, пакеты, мешочки и упаковочная пленка; картонные упаковки для напитков и молока; а также вакуумные упаковки из композитных материалов.

Что нельзя выбрасывать в желтый пакет и желтый контейнер?

Стекло, бумагу, картонную упаковку, упаковку с остатками вредных веществ, Электроартикулы, батареи и остаточные отходы.

Сколько стоят желтые пакеты / контейнеры?

Желтые пакеты и желтые контейнеры выдаются бесплатно (если это предусмотрено соглашением с DSD). В зонах, в которых проводится сбор пакетов, у компании SAS mbH можно заказать комфортные контейнеры за 7,14 евро в год.

Где заказать желтый контейнер?

Через письменный заказ от владельца недвижимости в SDS, Eckdrift 43 - 45, 19061 Шверин.

Где можно получить желтые пакеты?

- SAS mbH, Ludwigsluster Chaussee 72
- BürgerBüro, Am Packhof 2 - 6, Stadthaus
- Kundenzentrum der Stadtwerke Mecklenburgstraße 1 и Eckdrift 43 - 45
- Пункты приема вторсырья, адреса см. на странице 9

Когда вывозятся желтые пакеты / желтые контейнеры?

В дни вывоза желтые пакеты / желтые контейнеры необходимо подготовить к вывозу и выставить не позднее 7:00. Дни вывоза для вашей улицы вы найдете в календаре вывоза мусора для вашей улицы, см. страницу 10 и дальше. Пакеты с вторсырьем надо хорошо завязать и поставить на видимом месте.

В центре города такие отходы собираются через контейнеры для сбора вторсырья или желтые контейнеры.

Внимание:

неправильно наполненные желтые пакеты не вывозятся! Достаньте из них те предметы, которых в них быть не должно, например пластиковые детали и несортируемые отходы, и перед следующим днем вывоза выставьте правильно наполненные желтые пакеты еще раз.



Переработка

Из собранных в жёлтом мешке и жёлтом контейнере легких упаковок извлекается пластиковая составляющая, которая затем перерабатывается в рециклат для повторного использования в качестве пластика.

Этот гранулированный материал является исходным сырьем для производства пластиковых изделий для нужд строительной промышленности, организации дорожного движения, логистики и производства упаковки. Он заменяет нефть и уголь — традиционное первичное сырье для изготовления пластмасс.

Краткий обзор Двойных Систем Германии:

Упаковочная директива, принятая в 1991 году, впервые ввела обязанность для предприятий принимать упаковку обратно после ее использования и направлять ее на переработку. До этого ответственность за утилизацию отходов полностью лежала на плечах муниципалитетов. В ответ на это, компании из пищевой и упаковочной промышленности Германии создали консорциум, который взял на себя обязательства по переработке и организовал систему совместной утилизации. Первой частной компанией, предложившей такие услуги, стала Der Grüne Punkt — Duales System Deutschland GmbH.

С 2009 года система «Зелёный Пункт» потеряла свою монополию, уступив место десяти различным Двойным Системам, которые теперь функционируют на равных основаниях. В соответствии с законодательством, каждый производитель, дистрибьютор и онлайн-продавец обязаны вступить в одну из этих систем

и оплачивать лицензионный сбор за использование упаковки. Этот сбор в конечном итоге оплачивается потребителями через наценку на товары в упаковке, поскольку стоимость лицензионного сбора интегрируется в розничную цену продукции. Упаковка, как правило, становится отходами на стороне конечных потребителей. Для сбора упаковочных отходов из пластика и композитных материалов используются желтые мешки или контейнеры. Эти отходы собираются, транспортируются и перерабатываются Двойными Системами, что делает данный процесс полностью независимым от управления муниципальными отходами других кате-

горий. Однако, муниципалитеты несут ответственность за утилизацию и переработку отходов частных домохозяйств, которые не собраны Двойными Системами. Связанные с этим затраты финансируются муниципалитетами через взимание сборов с населения. Когда упаковка попадает в общий поток остаточных отходов, это увеличивает нагрузку на их логистику и, как следствие, расходы муниципалитета. Тем не менее, Закон об упаковке предусматривает, что расходы на обращение с такими отходами должны покрываться за счёт лицензионного сбора, что создаёт определённое противоречие в системе управления отходами.

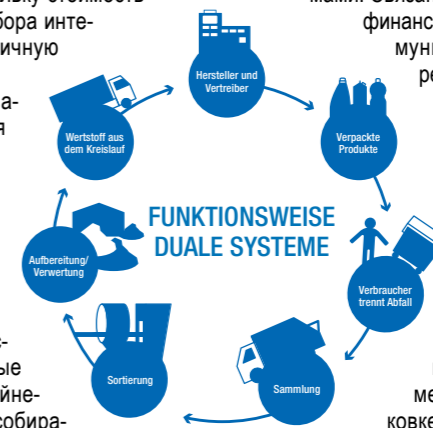

ИЗ ПЭТ (полиэтилен-терафталата) делают, прежде всего, упаковку для пищевых продуктов, в частности бутылки, а еще пленку и даже текстильное волокно. Современные процессы вторичной переработки ПЭТ очень рациональные и рентабельные.

Путем лазерной спектроскопии ПЭТ выделяют из отходов, а затем получают из него текстильное волокно, пленку, термоформованные изделия, новые бутылки и другую тару (код процесса вторичной переработки — 01).

Хотите узнать больше?



Всю упаковку из пластика и композитных материалов следует складывать в жёлтые мешки или контейнеры.

По состоянию на 2021 год в соответствии с Законом об упаковке (VerpackG) признаны следующие Двойные Системы:

- Der Grüne Punkt — Duales System Deutschland GmbH
- BellandVision GmbH
- EKO-Punkt GmbH & Co. KG
- Interseroh+ GmbH
- Landbell AG
- Noventiz Dual GmbH (Reconomy Group)
- PreZero Dual GmbH, Teil der Schwarz-Gruppe (Lidl, Kaufland)
- Reclay Holding GmbH
- Recycling Dual GmbH
- Zentek GmbH & Co. KG





Советы по вторсырью

- Перед тем как выбросить большие и объемные картонные коробки, сложите их.
- Покупайте и используйте бумагу из макулатуры. Вторичная переработка бумаги экономит воду, электроэнергию и сырье, благодаря чему замыкается круговорот веществ.
- Собирайте и сдавать на переработку стекло — это хорошо, а использовать многоразовые бутылки — еще лучше!
- Отделите от бутылок и банок металлические и пластмассовые пробки и крышки. Их надо выбрасывать в желтый пакет.



Синий контейнер для бумаги

Сейчас в городе действуют две системы сбора макулатуры от домохозяйств: система вывоза и система сдачи. Система вывоза предусматривает сбор макулатуры по месту жительства в синий контейнер одного из трех размеров (120, 240 и 1 100 литров). Контейнеры надо заказывать. Система сдачи работает так: в пунктах сбора вторсырья устанавливаются контейнеры объемом три кубических метра, в которые горожане могут складывать свою бумагу. Если вы хотите использовать контейнер для бумаги по месту жительства, его можно без особого труда получить бесплатно.

Что относится к макулатуре?
Газеты, журналы, сложенные картонные коробки, папки и другие печатные изделия

Что не относится к макулатуре?
Сильно загрязненная бумага домохозяйств (несортируемые отходы), пергаментная, вощеная бумага и салфетки

(несортируемые отходы), обои (несортируемые отходы), гигиеническая бумага, бумажные платки, подгузники (несортируемые отходы), фотографии и копирка (несортируемые отходы), бумага с толстым слоем покрытия из пластика или металла (несортируемые отходы или вторсырье), упаковки из-под напитков и молока (желтый пакет), бумажная основа этикеток (несортируемые отходы), бумага и картон с пленочным покрытием (несортируемые отходы)

Где можно получить синие контейнеры?
По письменному запросу от владельца недвижимости в SDS по адресу Eckdrift 43-45, 19061 Шверин.

Как часто опорожняется синий контейнер?
Синий контейнер опорожняется раз в четыре недели. В дни вывоза синие контейнеры необходимо выставлять до 7:00. Дни вывоза для вашей улицы вы найдете в календаре утилизации, см.

страницу 10 и дальше. Трехкубовые контейнеры опорожняются не реже одного раза в неделю.

Сколько стоит синий контейнер?
За синий контейнер дополнительная плата не взимается.

Внимание:
Макулатура должна быть чистой. Неправильно наполненные контейнеры не опорожняются. Картон и макулатура, оставленные рядом с контейнером для бумаги, не будут утилизированы.

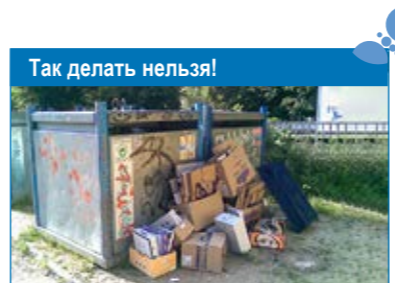

Так делать нельзя!

Бутылки и стекло

Внимание:

Не оставляйте стекло, бумагу / картонные коробки и несортируемые отходы возле пунктов сбора.

Контейнеры для сбора стекла устанавливаются в пунктах сбора вторсырья в жилых районах на территории города.

Что относится к стеклу?
Все виды упаковки из стекла: бутылки и другие емкости из стекла сортируйте по цвету, разделяя их на белое, зеленое и коричневое стекло. Цветное стекло, например, синее или красное, следует помещать в контейнер для зеленого стекла.

Что нельзя выбрасывать в контейнеры для стекла?
Оконное и другое листовое стекло (строительные отходы), зеркала (несортируемые отходы), лампы накаливания (несортируемые отходы), фарфор (несортируемые отходы), фаянс (несортируемые отходы), трубчатые люминесцентные лампы (отходы, которые запрещено выбрасывать с обычным мусором).

Когда опорожняются контейнеры для сбора стекла?
Контейнеры для сбора стекла опорожняются раз в 14 дней. При необходимо-

сти интервал опорожнения может быть уменьшен до одной недели. Поэтому, если контейнеры заполняются часто, просим уведомить нас по телефону (0385) 633 16 70

Что еще надо учитывать?
Для ограничения шумовой нагрузки выбрасывать стекло можно только с понедельника по субботу с 7:00 до 19:00. Пожалуйста, не нарушайте спокойствие горожан, проживающих неподалеку от контейнера. Не выбрасывайте стекло в воскресенье, праздники и ночью.



Коричневый контейнер для органических отходов

Органические отходы собираются в коричневый контейнер, а затем направляются на ферментацию.

Шверин стал первым населенным пунктом земли Мекленбург — Передняя Померания, в котором заработала комбинированная установка для компостирования и ферментации органических отходов.

Что выбрасывать в коричневый контейнер?

- отходы переработки овощей и фруктов
- кофейную гущу и чайную заварку
- испортившиеся продукты питания, яичную скорлупу
- срезанные цветы и горшечные растения
- отходы от обрезки растений и кустарников, покоса газона
- обычные домашние объемы приготовленных остатков еды, мяса, костей

- в небольших количествах: перо, шерсть, сено и солому, дерево и древесные опилки

Что нельзя выбрасывать в коричневый контейнер?

- неорганические отходы, например пластиковые пакеты
- наполнители для мелких домашних животных, комкующиеся наполнители
- отходы после обрезки деревьев (крупномерную древесину) и строительные растворы
- компостируемые пластиковые пакеты для органических отходов

Где можно получить коричневые контейнеры?

В организации SDS, Eckdrift 43 - 45, 19061 Schwerin, по письменной заявке владельца земельного участка и при условии наличия как минимум одного контейнера для не-

сортируемых отходов. Как часто опорожняется коричневый контейнер?

Коричневый контейнер опорожняется раз в четыре недели. В дни вывоза коричневые контейнеры необходимо выставлять до 7:00. В густонаселенных районах они опорожняются еженедельно. Дни вывоза для вашей улицы вы найдете в календаре утилизации, см. страницу 10 и дальше.

Сколько стоит коричневый контейнер?
За коричневый контейнер дополнительная плата не взимается.

Каков объем контейнера для органических отходов?
Можно заказать коричневый контейнер объемом 120 или 240 литров.



Как избежать появления неприятных запахов и плодовых мошек?

При высокой температуре органические отходы быстро начинают неприятно пахнуть. Поэтому урну на кухне, в которую вы собираете такие отходы, необходимо регулярно опорожнять и мыть. Обмен биоконтейнера из-за его загрязнения или неприятного запаха невозможен.

Чтобы устранить неприятный запах от контейнера для органических отходов или компостной кучи, посыпьте их каменной мукой (продается в строительных магазинах). Это также поможет избавиться от плодовых мошек.

Подходящее место для коричневого контейнера
Конечно, лучше всего ставить коричневый контейнер в затененном и защищенном месте. Если такого места нет, вы можете построить ограждение и даже озеленить его, чтобы создать тень и облагородить место установки контейнера. **Что предпринять против жидкости в коричневом контейнере?**

Чтобы на дне контейнера для органических отходов не собиралась жидкость, его (дно) можно устелить газетами. Они впитают влагу.

Если зимой в мороз выбросить в коричневый контейнер влажные отходы, они могут примерзнуть к дну или стенкам контейнера и, следовательно, не выпасть из него при опорожнении. Чтобы не допустить этого, заворачивайте такие отходы в газеты.

Внимание:

Не бросайте пластик в контейнер для органических отходов! Не используйте пластиковые пакеты, объявленные их производителем компостируемыми!

Каждый пользователь самостоятельно отвечает за очистку контейнера для органических отходов.

Факты об отрезке растений и биоразлагаемых мешках

Как утилизировать такие отходы?

- компостировать в собственном саду
 - сдавать в пункты приема вторсырья
 - использовать биоразлагаемые мешки
- Вы можете ставить рядом с контейнером для органических отходов до 5 таких мешков, а с сентября по ноябрь — до 10.

Что такое биоразлагаемые мешки и где их взять?

Эти бумажные мешки объемом 100 литров с напечатанной на них надписью «Только для листьев и садовых отходов» можно купить в пунктах приема вторсырья, SAS, отделе по работе с гражданами (Bürgercenter) в ратуше (Stadthaus) и в центрах обслуживания клиентов городских коммунальных служб (Kundencenter der Stadtwerke).

Органические отходы с садово-огородных участков

Садовые отходы, листья, обломки лозы и другие похожие компостируемые материалы, образующиеся на индивидуальных садово-огородных участках, можно утилизировать в биоразлагаемых мешках, только если вы сдаете эти мешки в пункты приема вторсырья. Если вы оставите эти мешки в точках сбора вторсырья и возле «чужих» контейнеров для органических отходов, это будет считаться нелегальным складированием мусора и наказываться



Что можно класть в биоразлагаемые мешки?

Только отходы от обрезки растений, листья, части растений. Следите за тем, чтобы вес мешка не превышал 20 килограммов, т. к. иначе возникают сложности с его перевозкой.

Какие компостируемые отходы можно сдавать в пункты приема вторсырья?
Отходы от обрезки растений, обломки лозы, кустарники, листья, отходы покоса газона.

Сколько стоят мешки для органических отходов?
1,00 евро за штуку.

штрафом. Садовые товарищества, не интегрированные в муниципальную систему утилизации отходов, обязаны пользоваться услугами частных компаний.

Не сжигайте отходы от обрезки растений

В Шверине запрещено сжигать отходы от обрезки кустарников и деревьев, т. к. на территории города имеется достаточно мест приемки отходов от обрезки растений и органических отходов.

Сколько надо будет заплатить за сдачу отходов?

При использовании биоразлагаемых мешков дополнительно ничего платить не надо. Если вы привезете неупакованные отходы от обрезки растений / органические отходы, вам надо будет заплатить 3,00 евро за метр кубический.

Если вы привезете отходы в других пакетах (например, синих), вам надо будет заплатить 0,30 евро за пакет (при объеме одного пакета 100 литров).

Сжигать сухую и необработанную древесину, отходы от обрезки кустарников и деревьев разрешается только на пасхальном костре с Зеленого четверга по Пасхальный понедельник. Предварительные уведомления о пасхальном костре направляйте в отдел организации мероприятий, Am Packhof 2-6, 19053 Schwerin.





Серый контейнер для несортируемых отходов

Серые контейнеры для несортируемых отходов предназначены для мусора, который невозможно переработать из-за загрязнения или смешивания.

Что относится к несортируемым отходам?

Целая уйма всего: от папки-регистратора до сигаретного окурка. На странице 24 мы напечатали наглядную таблицу, которая поможет вам правильно рассортировать мусор. Подробную информацию вы найдете в «Азбуке отходов» на нашем интернет-сайте.

Сколько стоит серый контейнер?

Размер платы за вывоз бытовых отходов регламентирован Уставом о плате за вы-

воз мусора.

Кто имеет право заказывать и перемещать на другой адрес контейнеры для несортируемых отходов?

Собственник данного земельного или представитель собственника, обладающий соответствующими полномочиями.

Какими должны быть объем и количество серых контейнеров?

На каждом земельном участке должен стоять как минимум один контейнер для несортируемых отходов. Контейнеры не должны переполняться (крышка должна закрываться). Запрещается оставлять мусор возле серых контейнеров. Для жилых зданий действует следующий норматив: не менее десяти литров кон-

тейнера для несортируемых отходов на одного жильца в неделю.

Какого размера / объема бывают контейнеры?

В Шверине используются серые контейнеры объемом 40, 80, 120, 240, 1100 и 5000 литров.

Как устанавливать контейнеры?

Серые контейнеры следует устанавливать на своем участке.

Как опорожняются контейнеры?

В дни вывоза серые контейнеры для несортируемых отходов необходимо выставлять до 7:00. Дни вывоза для вашей улицы вы найдете в календаре утилизации, см. страницу 10 и дальше.

Хотите узнать конкретную сумму платы за вывоз серых контейнеров? Позвоните нам по номеру (0385) 633 16 76 или 72, 78 и 80

Внимание:

Вывозятся только пакеты для несортируемых отходов с надписью «SAS», обычные синие пакеты не вывозятся.



Пакеты для несортируемых отходов, распространяемые организацией SAS. Если у вас временно образуется много отходов, например во время праздников или переезда, вы можете взять в SAS пакеты для несортируемых отходов.

За эти мешки взимается плата в размере 3,29 евро за штуку.

Получить пакеты для несортируемых отходов вы можете в службе по работе с клиентами организации SAS: Ludwigsuster Chaussee 72 19061 Schwerin или в таунхаусе

В день вывоза свяжите пакеты для несортируемых отходов и поставьте их возле серого контейнера.

Все сроки вывоза, функцию напоминания и многое другое вы найдете в нашем приложении — календаре вывоза мусора:

Утилизация крупногабаритного мусора

Что такое крупногабаритный мусор?

Крупногабаритный мусор — это отходы домохозяйств, которые из-за своего размера или свойств материала не помещаются в контейнер для несортируемых отходов. Это, например, мебель, напольные покрытия и т. д. Также сюда относятся электронный лом, холодильники, морозильники и бойлеры.

Что не относится к крупногабаритному мусору?

Старые крыши, обои, отходы от строительства и ремонта, окна, двери, сантехника и отходы, которые запрещено выбрасывать с обычным мусором (см. таблицу на стр. 24).

Какие возможности утилизации крупногабаритного мусора существуют?

- Бесплатный вывоз силами организации SAS один раз в год.
- Сдача в пункты приема вторсырья (точные цены узнавайте непосредственно в этих пунктах, см. страницу 9).



Сколько крупногабаритного мусора вывозится и сколько это стоит? Каждое домохозяйство может один раз в календарном году бесплатно утилизировать до 5 м³ крупногабаритного мусора.

Что надо учитывать при заказе вывоза такого мусора?

Записаться на утилизацию мусора можно используя карту крупногабаритного мусора, по факсу или заполнив бланк заказа на интернет-сайте [www.sas-](http://www.sas-schwerin.de)

[schwerin.de](http://www.sas-schwerin.de). Заявка обрабатывается около 4 недель.

Важно помнить: организация SAS подтверждает срок вывоза мусора.

Что делать, если у меня скопилось больше 5 м³ крупногабаритного мусора?

Все количества, превышающие эту норму, SAS по договоренности утилизирует платно.

Плата за вывоз мусора — плата за множество услуг

Рассчитываясь за вывоз мусора, вы оплачиваете больше услуг, чем может показаться на первый взгляд. Этот сбор включает в себя плату за:

- утилизацию несортируемых отходов
- утилизацию негабаритного мусора один раз в год
- утилизацию макулатуры
- вывоз контейнеров для органических отходов
- работу пунктов приема вторсырья
- работу мобильного пункта приема вредных отходов и
- приемку отходов от обрезки растений

Плата за вывоз мусора состоит из основного сбора и сбора на базе фактических затрат:

Основной сбор: рассчитывается по количеству т. н. «единиц пользования». Это могут быть, например, квартиры, магазины, ремесленные предприятия и служебные помещения.

Сбор на базе фактических затрат: рассчитывается по количеству контейнеров и частоте их опорожнения. Размер платы указан в Уставе о плате за вывоз мусора.

У вас появились вопросы по этой теме?

Позвоните нам по номеру (0385) 633 16 72 или 78.

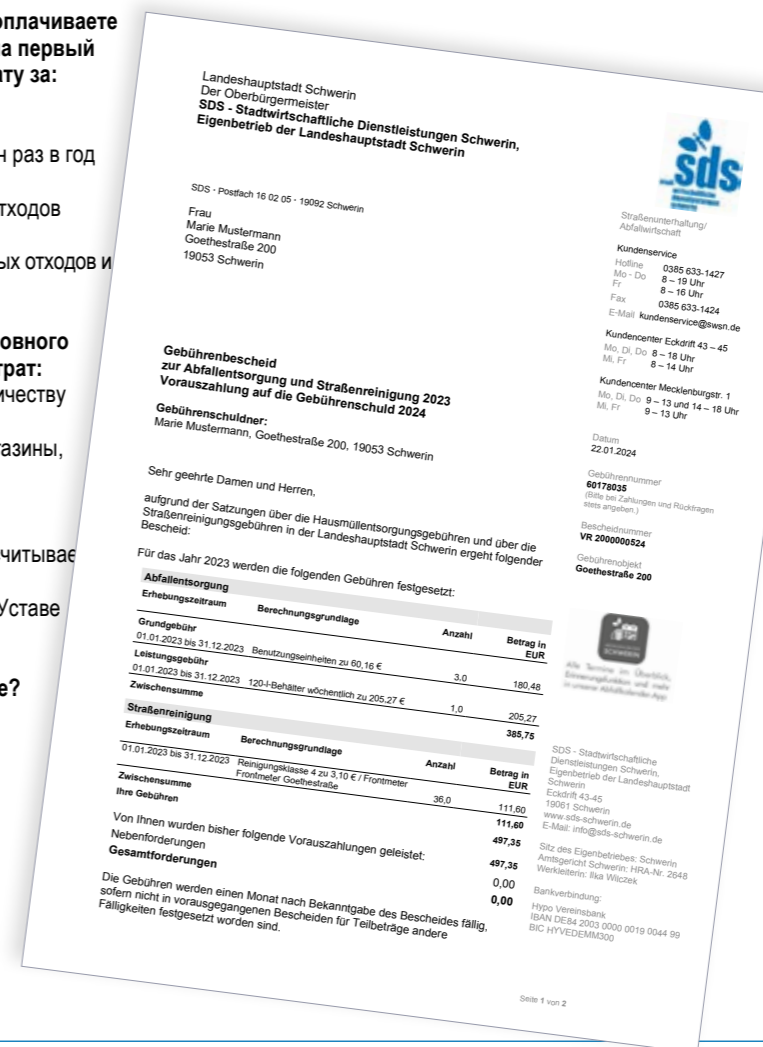

Шверин. Красиво. Чисто.

В нашей прекрасной столице региона установлено около 1000 урн на тротуарах и зелёных зонах. Городской транспорт Шверина оборудован 210 остановок урнами для мусора.

К этому добавляются другие возможности для утилизации отходов от жилищных кооперативов, ассоциаций и предпринимателей. На протяжении нескольких лет двенадцать контейнеров «Mg. Fill» помогают в местах с большим скоплением людей. В этих контейнерах мусор прессуется, благодаря чему они могут вместить до 120 литров отходов. Для сравнения, стандартная урна вмещает только около 40 литров мусора.

Опыт показывает, что увеличение количества мусорных баков, к сожалению, не всегда способствует повышению чистоты. Часто наблюдаются случаи, когда пиццы или мешки с мусором оставляют рядом с пустыми урнами.

Что же делать?

Иногда мы задаёмся вопросом, что стало с хорошей старой привычкой уносить мусор домой и утилизировать его там? Мы не знаем, но хотели бы, чтобы эта привычка возродилась. Ещё лучше, если мы вообще не будем производить мусор, предпочитая многоразовые упаковки или товары без упаковки.

Чем больше людей присоединится, тем лучше.

И напоследок - окурки должны попадать в мусорное ведро!

Сигаретные окурки являются проблемой, которая беспокоит нас и многих жителей Шверина. В данном случае речь не идет непосредственно о курении. Особо раздражение вызывают остатки табачных изделий, разбросанные повсюду. Часто курящие люди тушат сигарету об крышку урны и оставляют её там.

Однако ветер разносит оставленные на крышке урны окурки по близлежащей территории. Это приводит к загрязнению мест, предназначенных для уборки, а попадая в природные среды, окурки наносят вред почвам и водным ресурсам. По этой причине мы настоятельно просим гасить тлеющую часть и выбрасывать окурки непосредственно в мусорное ведро. На многих урнах уже установлены пепельницы, и в будущем планируется увеличить их количество. Благодаря системе искусственного интеллекта уборочные машины теперь могут с помощью цифровых технологий определять тип и объем уличного мусора.

После анализа собранных данных станет возможным размещение мусорных баков с пепельницами в наиболее необходимых местах. Это станет очередным важным шагом на пути к повышению уровня чистоты в Шверине, который мы называем столицей жизни.

17.000 уведомлений о взимании платежей Ежегодно в конце января рассылается приблизительно 17 000 уведомлений о платежах за услуги по вывозу мусора и уборке улиц, причём наблюдается тенденция к росту этого числа.

На передней стороне каждого уведомления представлен итоговый расчёт за предшествующий год, включая информацию о суммах, которые уже были уплачены, а также о возможной необходимости внести дополнительные платежи, например, в случае перехода на использование контейнера большего объёма для несортируемых отходов. На обратной стороне документа указываются размеры предварительных платежей и их сроки на предстоящий год. Если у SDS отсутствует разрешение на автоматическое списание, вам вместе с уведомлением о взимании платы будет направлен бланк для предоставления разрешения на прямое дебетирование средств. Это исключает возможность просрочки платежей. Обратите внимание: для действительности разрешения на прямое дебетирование необходима ваша личная подпись.

Если при прочтении вашего уведомления о сборах вы обнаружите, что ваши данные устарели, пожалуйста, сообщите нам об этом письменно, также как и об изменениях в правах собственности. Для этого вы можете использовать наш электронный адрес abfall@sds-schwerin.de.

Так делать нельзя!



Внимание:

Выставляйте крупногабаритный мусор на край улицы только утром оговоренного дня вывоза.



Фото: www.pixabay.de

Вторичная переработка строительных отходов. Отходы минерального происхождения, например кирпич, бетон, штукатурка, могут заменять привычные стройматериалы (например, в дорожном строительстве).

Стекло и металл плавят, чтобы получить новые стройматериалы.

Отходы, которые не могут послужить вторсырьем, сжигают, заменяя ими традиционное топливо.

199,8 млн тонн из общего количества строительных отходов и отходов от сноса зданий и сооружений, образовавшихся в 2018 году, были направлены на вторичную переработку. В итоге было получено 73,3 млн тонн нового сырья, что соответствует 12,5 % всего объема потребности наземного, подземного и дорожного строительства.

Сейчас ученые пытаются усовершенствовать процесс вторичной переработки строительных отходов минерального происхождения до такой степени, чтобы стройматериалы из вторсырья могли заменить первичное сырье — гравий и песок.



«Голубой ангел» (Blaue Engel) для строительных материалов, таких как: напольные покрытия, герметики, низкоэмиссионные материалы для внутренних работ, теплоизоляционные композитные системы, лакокрасочные материалы

Внимание:

Строительные отходы нельзя выбрасывать в серый контейнер! Обращайтесь в сертифицированное предприятие по утилизации отходов.

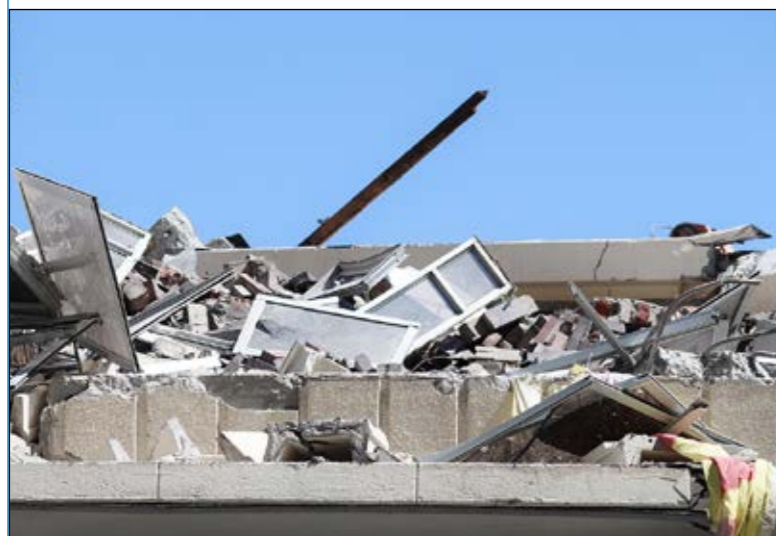

Раздельный сбор строительных отходов

Строительные отходы занимают первое место в общей структуре отходов. Всего в 2018 году в Германии образовалось 418,2 млн тонн мусора, и 228,1 млн тонн из этого количества пришлось на строительные отходы и отходы от сноса зданий и сооружений.

Требования законодательства касательно раздельного сбора мусора распространяются и на строительные отходы. Строительные отходы объемом более 10 м³ надо собирать раздельно, если это технически возможно и имеет экономический смысл. Под это требование подпадают и крупные строительные работы, которые горожане сами выполняют в своем жилище.

Поэтому еще на этапе проектирования стройплощадки надо

решить, какие виды стройотходов надо будет складывать в отдельный контейнер, и прикинуть, сколько так называемых смешанных строительных отходов получится.

Утилизация смешанных строительных отходов обходится дорого, потому что перед переработкой или уничтожением их надо обрабатывать на сортировочных линиях.

При грамотном планировании можно сэкономить, ведь утилизация смешанных строительных отходов почти в два раза дороже, чем утилизация отдельных фракций, таких как древесина, фольга или листовое стекло.

Следующие материалы надо собирать раздельно:

- Стекло (170202)
- Пластик (170203)
- Металлы (170401–170407 и 170411)
- Дерево (170201)
- Изоляционный материал (170604)
- Битумные смеси (170302)
- Стройматериалы на основе гипса (170802)
- Бетон (170101), • кирпич (170102)
- Керамическая плитка и керамика (1700103)

Утилизация строительных отходов

Городские службы утилизации отходов не обязаны организовывать утилизацию отходов, образующихся в процессе строительства.

Застройщик обязан воспользоваться услугами коммерческого предприятия, имеющего необходимый сертификат для утилизации строительных отходов.

Что такое строительные отходы?

- отходы разломки бетона и кладки
- кровельная черепица, в том числе бетонная, штукатурка
- кафель, керамическая плитка
- изолирующий материал, стекловата
- толь, волнистые и плоские асбестовые плиты

- обработанная древесина, окна и дверные коробки
- ковры, ПВХ, напольные покрытия, половые доски в больших количествах
- сильно загрязненная посторонними веществами пленка, картон и т. д.

Внимание:

При утилизации строительных отходов, классифицированных как опасные, например асбестовых плит и толя, обязательно должно быть выдано соответствующее подтверждение. Поэтому транспортировку и утилизацию такого мусора следует поручать только сертифицированным предприятиям по утилизации отходов.

Совет:

Чтобы сэкономить деньги, тщательно сортируйте строительный мусор! Дело в том, что утилизация изолирующего материала и стекловаты обходится более чем в десять раз дороже, чем утилизация керамической плитки или черепицы.

Пункты приема вторсырья в Шверине

Компании Alba Nord GmbH и SAS Schweriner Abfallentsorgungs- und Straßenreinigungsgesellschaft mbH являются профессиональными и надежными партнерами города Шверина.

могут воспользоваться услугами пунктов приема вторсырья платно. Фотовольтаические элементы можно сдать в пункт приема вторсырья Nord (Ziegeleiweg 12, 19057 Schwerin).

Цены на утилизацию крупногабаритного мусора, бытовых отходов, отходов от обрезки растений и т. д. узнавайте в пунктах приема вторсырья.

Частные домохозяйства Шверина могут воспользоваться услугами пунктов приема вторсырья бесплатно. Предприниматели и частные домохозяйства районов

Стоимость: Отработавшие батареи, электроприборы, спецотходы и металлолом принимаются бесплатно.

Эксплуатирующая организация: ALBA Nord GmbH

Ziegeleiweg 12
19057 Schwerin

Телефон:
(0385) 48 11 0

Факс:
(0385) 48 43 098



Пункт приема вторсырья Nord

Lankow: Ziegeleiweg 12, 19057 Schwerin

Телефон:
(0385) 48 07 80 47

Время работы:
Пн. — пт. 09:00–19:00, сб. 08:00–13:00

Эксплуатирующая организация: SAS mbH

Ludwigsluster Chaussee 72
19061 Schwerin

Телефон:
(0385) 57 70 0

Факс:
(0385) 57 70 222



Пункт приема вторсырья Süd

Ludwigsluster Chaussee 72

Телефон:
(0385) 57 70 250

Время работы:
Пн. — пт. 09:00–19:00, сб. 08:00–13:00

По поручению
города Шверина



Спектр услуг:

Прием

- крупногабаритного мусора
- отходов от обрезки растений
- электронных и электрических приборов
- металлолома
- макулатуры
- стекла
- легкой упаковки
- отходов пластмасс
- отработавших батарей
- пустых чернильных картриджей / тонер-картриджей
- старой одежды
- CD- / DVD-дисков, дискет
- отходов домохозяйств, которые запрещено выбрасывать с обычным мусором
- бытовых отходов (только в пакетах SAS)

Выдача:

- биоразлагаемых мешков
- желтых пакетов

SAS

Внимание:

Более подробную информацию по этой теме вы найдете на веб-сайте www.sds-schwerin.de

Как пользоваться: сначала по списку улиц найдите район, к которому относится ваша улица, затем в графике вывоза найдите дни, в которые вывозится мусор из вашего района.

A Achter de Wisch	Krebsförden II
Achterstieg	Wickendorf
Adam-Scharrer-Weg	Ostorf
Adolf-Wilbrandt-Str.	Weststadt III
Ahornstr.	Lankow I
Ahornweg	Warnitz
Ahrenshooper Ring	Lankow I
Alexander-Behm-Str.	Wüstmark II
Alexander-von-Humboldt-Str.	Mueßer Holz
Alexandrinenstr.	Paulsstadt III
Alt Meteler Str.	Friedrichsthal I
Alte Bäckerei	Lankow III
Alte Crivitzer Landstr.	Mueß
Alte Dorfstr.	Zippendorf
Alte Gärtnerei	Warnitz
Alter Garten	Altstadt I
Alter Holzweg	Krebsförden II
Alte Waisenstiftung	Werdervorstadt II
Am Bahnhof	Friedrichsthal I
Am Dom	Altstadt I
Am Erlenbruch	Görries I
Am Fasanenhof	Görries II
Am Friedensberg	Lewenberg II
Am Grünen Tal	Großer Dreesch
Am Güstrower Tor	Werdervorstadt I
Am Hang	Zippendorf
Am Heidberg	Görries II
Am Heidensee	Werdervorstadt II
Am Hexenberg	Zippendorf
Am Immensoll	Neumühle II
Am Kaspelwerder	Görries I
Am Kleinen Soll	Neumühle I
Am Krebsbach	Krebsförden II
Am Kreuzweg	Gartenstadt I
Am Leuschenberg	Neumühle I
Am Margaretenhof	Warnitz
Am Markt	Altstadt I
Am Neumühler See	Lankow I
Am Packhof	Paulsstadt III
Am Pückerkrug	Gartenstadt I
Am Silbernen Hang	Mueß
Am Störtal	Mueß
Am Strand	Zippendorf
Am Tannenhof	Ostorf
Am Tannenkamp	Friedrichsthal I
Am Teich	Wüstmark I
Am Treppenberg	Neumühle I
Am Wald	Krebsförden II
Am Wasserturm	Neumühle II
Am Werder	Werdervorstadt II
Am Winkel	Krebsförden I
Am Wochenend	Friedrichsthal I
Ammerweg	Neumühle I
Amselweg	Neumühle I
Amtstr. 1 und 3, 2-10	Schelfstadt II
Amtstr. 9-39, 14-42	Werdervorstadt II
An den Wadehängen	Neumühle I

An der Bahn	Warnitz
An der Chaussee	Medewege
An der Crivitzer Chaussee	
1-61 (только нечетные)	Zippendorf
2-16 (только четные)	Großer Dreesch
20-62A (только четные)	Zippendorf
An der Hollenbäk	Görries II
Andrej-Sacharow-Str.	Großer Dreesch
Anklamer Str.	Lankow I
Ann-Charlott-Settgast-Str.	Werdervorstadt I
Anne-Frank-Str.	Großer Dreesch
Anthony-Fokker-Str.	Görries II
Apothekerstr.	Schelfstadt I
Arno-Esch-Str.	Großer Dreesch
Arsenalstr.	
5-27 (только нечетные)	Paulsstadt III
2-38 (только четные)	Altstadt I
Auf dem Dwang	Görries I
Auf dem Sande	Krebsförden II
August-Bebel-Str.	Schelfstadt I
August-Horch-Str.	Wüstmark II
Ausbau	Wickendorf
B Bäckerstr.	Paulsstadt I
Baderstr.	Altstadt I
Bahnhofstr.	Warnitz
Barcastr.	Werdervorstadt II
Barlower Weg	Krebsförden I
Barther Str.	Lankow I
Baustr.	Görries II
Beethovenstr.	Paulsstadt I
Bendhofer Weg	Friedrichsthal II
Benno-Voelkner-Str.	Krebsförden II
Bergstr.	Schelfstadt II
Berliner Platz	Neu Zippendorf
Bernhard-Schwentner-Str.	Großer Dreesch
Bertha-Klingberg-Platz	Ostorf
Bertha-von-Suttner-Str.	Großer Dreesch
Bertolt-Brecht-Str.	Weststadt I
Birkenstr.	Warnitz
Birkenweg	Friedrichsthal I
Bischofstr.	Altstadt I
Bleicherstr.	Feldstadt II
Bleicherufer	Feldstadt I
Blumenbrink	Gartenstadt II
Bökener Weg	Friedrichsthal I
Bornhövedstr.	Werdervorstadt II
Bornkamp	Lankow III
Bosselmannstr. 2-17	Zippendorf
Bosselmannstr. 20	Neu Zippendorf
Breite Str.	Görries I
Bremsweg	Lankow I
Brigitte-Reimann-Str.	Werdervorstadt I
Brink	Gartenstadt I
Brook	Lankow III
Brunnenstr.	Feldstadt I
Brüsewitzer Str.	Friedrichsthal I
Buchenweg	Werdervorstadt I

Buchholzallee	Gartenstadt I
Büdnerstr.	Lankow III
Bürgelstr.	Mueßer Holz
Bürgermeister-Bade-Platz 1-5	Lewenberg I
Bürgermeister-Bade-Platz 8-9	Paulsstadt III
Burgseestr.	Ostorf
Burgstr.	
1-19 (только нечетные)	Altstadt I
2-10 (только четные)	Schelfstadt II
12-40 (только четные)	Altstadt I
Buschstr.	Altstadt II
Carl-Friedrich-Flemming-Str.	Krebsförden II
Carl-Malchin-Str.	Krebsförden II
Carl-Moltmann-Str.	Weststadt I
Carlshöhe	Wickendorf
Carl-Tackert-Str.	Göhrener Tannen
Carl-von-Linde-Str.	Wüstmark II
Clara-Zetkin-Str.	Weststadt II
Conrader Weg	Mueß
Cottbuser Str.	Neu Zippendorf
Cramoner Weg	Friedrichsthal II
Daheim	Neumühle II
Dalberger Weg	Friedrichsthal I
Demmlerplatz	Paulsstadt I
Demmlerstr.	Feldstadt II
Die Aussicht	Neumühle II
Dohlenweg	Neumühle III
Domhof	Altstadt I
Domstr.	Altstadt I
Dorfstr.	Krebsförden I
Dr.-Georg-Benjamin-Str.	Lewenberg II
Dr.-Hans-Wolf-Str.	Lewenberg I
Dr.-Joseph-Herzfeld-Str.	Lankow II
Dr.-Külz-Str.	Paulsstadt IV
Dr.-Martin-Luther-King-Str.	Großer Dreesch
Draguner Weg	Friedrichsthal II
Dreescher Markt	Großer Dreesch
Drieberger Weg	Friedrichsthal II
Drosselstr.	Neumühle II
Drosselweg	Werdervorstadt I
Eckdrift	Krebsförden II
Edgar-Bennert-Str.	Lankow II
Edith-Lindenberg-Str.	Werdervorstadt I
Egon-Erwin-Kisch-Str.	Großer Dreesch
Eichenstr.	Lankow I
Eichenweg	Werdervorstadt I
Einsteinstr.	Mueßer Holz
Eisenbahnstr. 2-17	Feldstadt I
Ekhoftplatz	Altstadt I
Elleried	Krebsförden II
Enge Str. 1	Altstadt I
Enge Str. 2	Altstadt I
Enge Str. 3	Altstadt II
Erich-Weinert-Str.	Weststadt I
Ernst-Alban-Weg	Krebsförden II
Ernst-Barlach-Str.	Werdervorstadt I

Ernst-Moritz-Arndt-Str.	Weststadt I
Eschenstr.	Lankow I
Eschenweg	Warnitz
Eugen-Langen-Str.	Wüstmark II
Eulerstr.	Mueßer Holz
Eutiner Str.	Lankow II
F Fährweg	Göhrener Tannen
Falkenhorst	Neumühle I
Farmweg	Zippendorf
Fasanenstr.	Neumühle II
Feldstr.	Feldstadt I
Ferdinand-Schultz-Str.	Werdervorstadt II
Fichtestr.	Mueßer Holz
Finkenweg	Neumühle II
Fischerstr.	Schelfstadt II
Flensburger Str.	Lankow II
Försterweg	Zippendorf
Forstweg	Warnitz
Frankenhorst	Wickendorf
Franz-Mehring-Str.	Paulsstadt III
Franzosenweg	Ostorf
Friedensstr.	Paulsstadt I
Friedrich-Engels-Str.	Großer Dreesch
Friedrich-Paschen-Str.	Göhrener Tannen
Friedrich-Schlie-Str.	Krebsförden II
Friedrichstr.	
1-17 (только нечетные)	Altstadt I
2-24 (только четные)	Schelfstadt I
Friedrich-Wilhelm-Platz	Mueß
Friesenstr.	Weststadt I
Fritz-Reuter-Str.	Paulsstadt II
Fuchsberg	Neumühle I
G Gadebuscher Str.	
111-271 (только нечетные)	Lankow I
110A-184 (только четные)	Lankow II
250-270A (только четные)	Lankow I
Gagarinstr.	Mueßer Holz
Galileo-Galilei-Str.	Mueßer Holz
Gartenhöhe	Feldstadt I
Gartenstr.	Feldstadt I
Gartenweg	Friedrichsthal I
Gärtnereiweg	Friedrichsthal I
Gaußstr.	Schelfstadt I
Geibelstr.	Lewenberg I
Georg-Simon-Ohm-Str.	Mueßer Holz
Gerhart-Hauptmann-Str.	Paulsstadt IV
Gertrudenhof	Wickendorf
Geschwister-Scholl-Str.	Altstadt II
Gimpelweg	Neumühle III
Ginsterweg	Friedrichsthal I
Girlitzweg	Neumühle III
Glaisinstr.	Altstadt I
Goethestr.	
1-57 (только нечетные)	Feldstadt I
61-105 (только нечетные)	Altstadt II
2-52 (только четные)	Feldstadt I
54-92 (только четные)	Altstadt II
Goldburg	Wickendorf
Görrieser Weg	Krebsförden I
Gosewinkel	Lankow I

Gosewinkler Weg	Weststadt III
Grabenstr.	Krebsförden II
Graf-Schack-Allee 1-10	Altstadt II
Graf-Schack-Allee 10A-20	Feldstadt I
Graf-Yorck-Str.	Großer Dreesch
Greifswalder Str.	Lankow I
Grevenhäger Weg	Friedrichsthal II
Grevesmühlener Chaussee	Warnitz
Grevesmühlener Str.	Lankow II
Große Wasserstr.	Feldstadt I
Großer Kamp	Warnitz
Großer Moor	Altstadt I
Grüne Str.	
1-23 (только нечетные)	Altstadt I
2-10 (только четные)	Altstadt I
12-40 (только четные)	Schelfstadt II
Grunthalplatz	Paulsstadt III
Güstrower Str.	Werdervorstadt I
Gutenbergstr.	Großer Dreesch
Güterbahnhofstr.	Weststadt III
H Hafenpromenade	Werdervorstadt I
Habichtweg	Neumühle I
Hafenstr.	Werdervorstadt I
Hagenower Chaussee 1-1B	Gartenstadt I
Hagenower Chaussee 2-39	Krebsförden II
Hagenower Str.	Gartenstadt I
Hamburger Allee 1-74	Neu Zippendorf
Hamburger Allee 76-240	Mueßer Holz
Handelsstr.	Görries II
Händelstr.	Werdervorstadt II
Hänflingsweg	Neumühle III
Hansestr.	Werdervorstadt I
Hans-Fallada-Str.	Weststadt I
Haselholzstr.	Gartenstadt I
Haselnußstr.	Lankow I
Hauptstr.	Medewege
Heckenrosenweg	Friedrichsthal I
Hegelstr.	Mueßer Holz
Heidehorst	Gartenstadt II
Heimweg	Friedrichsthal I
Heinrich-Heine-Str.	Paulsstadt I
Heinrich-Hertz-Ring	Wüstmark II
Heinrich-Mann-Str.	
1-21 (только нечетные)	Feldstadt I
2-18 (только четные)	Altstadt II
Heinrich-Seidel-Str.	Lewenberg I
Heisterbusch	Neumühle I
Helenenstr.	Altstadt II
Hellborn	Friedrichsthal I
Henningshof	Wickendorf
Hermannstr.	Feldstadt I
Herrengrabenweg	Krebsförden I
Herrensteinfelder Weg	Friedrichsthal I
Hinter der Schmiede	Krebsförden I
Hof Göhren	Krebsförden II
Hofkoppel	Krebsförden II
Holunderweg	Friedrichsthal I
Holzhafe	Werdervorstadt I
Holzshof	Werdervorstadt I
Hopfenbruchweg	Weststadt III

Hopfenbruchwiese	Lankow III
Hospitalstr.	
1-9 (только нечетные)	Werdervorstadt II
11-23 (только нечетные)	Schelfstadt II
2-16 (только четные)	Werdervorstadt II
18-30 (только четные)	Schelfstadt II
Hubertusstr.	Lankow I
Hufenweg	Zippendorf
Hundurfer Weg	Wickendorf
Husumer Str.	Lankow II
Ida-Masius-Str.	Werdervorstadt I
Im grünen Feld	Wickendorf
Immengang	Krebsförden II
Jahnstr.	Schelfstadt II
Jägerweg	Ostorf
Jean-Sibelius-Str.	Weststadt II
Johannes-Brahms-Str.	Weststadt I
Johannes-Gillhoff-Str.	Krebsförden II
Johannes-R.-Becher-Str.	Weststadt I
Johannes-Stelling-Str.	Ostorf
Johannesstr.	Paulsstadt I
John-Brinckman-Str.	Lewenberg I
Joseph-Haydn-Str.	Werdervorstadt II
Julius-Polentz-Str.	Lankow II
Jungfernstieg	Paulsstadt I
Justus-von-Liebig-Str.	Mueßer Holz
Kalkwerderring	Ostorf
Kaninchenwerder	Mueß
Kantstr.	Mueßer Holz
Kühls Acker	Krebsförden I
Karl-Kleinschmidt-Str.	Krebsförden II
Karl-Liebnecht-Platz	Feldstadt I
Karl-Marx-Allee	Großer Dreesch
Kastanienstr.	Lankow I
Käthe-Kollwitz-Str.	Werdervorstadt I
Kehrwieder	Feldstadt I
Keplerplatz	Mueßer Holz
Keplerstr.	Mueßer Holz
Kiebitzwinkel	Neumühle I
Kieferneck	Wüstmark II
Kieler Str.	Lankow II
Kirchenstr.	Schelfstadt II
Kirchenweg	Lankow IV
Kirchstieg	Wickendorf
Kirschenhöfer Weg	Warnitz
Kleiberweg	Neumühle III
Klein Medewege	Medewege
Kleine Wasserstr.	Feldstadt I
Kleiner Kamp	Warnitz
Kleiner Moor	Altstadt I
Klöresgang	Altstadt I
Klosterstr.	Altstadt II
Knaudtstr. 1-1A	Werdervorstadt II
Knaudtstr. 2-28	Schelfstadt II
Knaudtstr. 31	Lewenberg I
Knöchernhorst	Görries II
Komarowstr.	Mueßer Holz
Kopernikusstr.	Mueßer Holz
Körnerstr.	Schelfstadt I
Kranichstr.	Neumühle II

Район города Основной(-ые) день (дни) вывоза	Вид отходов / вторсырья	Интервал вывоза	Дни вывоза
ALTDSTADT I Понедельник	Бытовые отходы	Раз в 4 недели	Пн. 4-й, 8-й, 12-й, ... недели
		Раз в 14 дней	Пн. четной недели
		1 раз в неделю	Пн.
		2 раза в неделю	Пн., чт.
ALTDSTADT II Понедельник	Бытовые отходы	Раз в 4 недели	Пн. 1-й, 5-й, 9-й, ... недели
		Раз в 14 дней	Пн. четной недели
		1 раз в неделю	Пн. четной недели
		2 раза в неделю	Пн., чт.
FELDSTADT I Четверг	Бытовые отходы	Раз в 4 недели	Пн. 4-й, 8-й, 12-й, ... недели
		Раз в 14 дней	Пн. четной недели
		1 раз в неделю	Пн.
		2 раза в неделю	Пн., чт.
FELDSTADT II Четверг	Бытовые отходы	Раз в 4 недели	Пн. 1-й, 5-й, 9-й, ... недели
		Раз в 14 дней	Пн. четной недели
		1 раз в неделю	Пн.
		2 раза в неделю	Пн., чт.
FRIEDRICHSTHAL I Среда	Бытовые отходы	Раз в 4 недели	Пн. 1-й, 5-й, 9-й, ... недели
		Раз в 14 дней	Пн. четной недели
		1 раз в неделю	Пн.
		2 раза в неделю	Пн., чт.
FRIEDRICHSTHAL II Вторник	Бытовые отходы	Раз в 4 недели	Пн. 2-й, 6-й, 10-й, ... недели
		Раз в 14 дней	Пн. четной недели
		1 раз в неделю	Пн.
		2 раза в неделю	Пн., чт.
GÖHRENER TANNEN Понедельник	Бытовые отходы	Раз в 4 недели	Пн. 2-й, 6-й, 10-й, ... недели
		Раз в 14 дней	Пн. четной недели
		1 раз в неделю	Пн.
		2 раза в неделю	Пн., чт.
GÖRRIES I Понедельник	Бытовые отходы	Раз в 4 недели	Пн. 4-й, 8-й, 12-й, ... недели
		Раз в 14 дней	Пн. четной недели
		1 раз в неделю	Пн.
		2 раза в неделю	Пн., чт.
GÖRRIES II Понедельник	Бытовые отходы	Раз в 4 недели	Пн. 3-й, 7-й, 11-й, ... недели
		Раз в 14 дней	Пн. четной недели
		1 раз в неделю	Пн.
		2 раза в неделю	Пн., чт.
GRÖBER DREESCH Четверг	Бытовые отходы	Раз в 4 недели	Пн. 2-й, 6-й, 10-й, ... недели
		Раз в 14 дней	Пн. четной недели
		1 раз в неделю	Пн.
		2 раза в неделю	Пн., чт.
GARTENSTADT I Понедельник	Бытовые отходы	Раз в 4 недели	Пн. 4-й, 8-й, 12-й, ... недели
		Раз в 14 дней	Пн. четной недели
		1 раз в неделю	Пн.
		2 раза в неделю	Пн., чт.
GARTENSTADT II Понедельник	Бытовые отходы	Раз в 4 недели	Пн., 2-я, 6-я, 10-я неделя и т. д.
		Раз в 14 дней	Пн., четная неделя
		1 раз в неделю	Пн.
		2 раза в неделю	Пн., чт.
KREBSFÖRDEN I Четверг	Бытовые отходы	Раз в 4 недели	Пн. 1-й, 5-й, 9-й, ... недели
		Раз в 14 дней	Пн. четной недели
		1 раз в неделю	Пн.
		2 раза в неделю	Пн., чт.
KREBSFÖRDEN II Четверг	Бытовые отходы	Раз в 4 недели	Пн. 3-й, 7-й, 11-й, ... недели
		Раз в 14 дней	Пн. четной недели
		1 раз в неделю	Пн.
		2 раза в неделю	Пн., чт.

LANKOW I Пятница	Бытовые отходы	Раз в 4 недели	Пт. 2-й, 6-й, 10-й, ... недели
		Раз в 14 дней	Пт. четной недели
		1 раз в неделю	Пт.
		2 раза в неделю	Пт., пт.
LANKOW II Пятница/вторник	Бытовые отходы	Раз в 4 недели	Пт. 4-й, 8-й, 12-й, ... недели
		Раз в 14 дней	Пт. четной недели
		1 раз в неделю	Пт.
		2 раза в неделю	Пт., пт.
LANKOW III Пятница/вторник	Бытовые отходы	Раз в 4 недели	Пт. 3-й, 7-й, 11-й, ... недели
		Раз в 14 дней	Пт. четной недели
		1 раз в неделю	Пт.
		2 раза в неделю	Пт., пт.
LANKOW IV Вторник	Бытовые отходы	Раз в 4 недели	Пт. 2-й, 6-й, 10-й, ... недели
		Раз в 14 дней	Пт. четной недели
		1 раз в неделю	Пт.
		2 раза в неделю	Пт., пт.
LEWENBERG I Пятница	Бытовые отходы	Раз в 4 недели	Пт. 3-й, 7-й, 11-й, ... недели
		Раз в 14 дней	Пт. четной недели
		1 раз в неделю	Пт.
		2 раза в неделю	Пт., пт.
LEWENBERG II Пятница	Бытовые отходы	Раз в 4 недели	Пт. 3-й, 7-й, 11-й, ... недели
		Раз в 14 дней	Пт. четной недели
		1 раз в неделю	Пт.
		2 раза в неделю	Пт., пт.
MEDEWEGE Четверг	Бытовые отходы	Раз в 4 недели	Пт. 1-й, 5-й, 9-й, ... недели
		Раз в 14 дней	Пт. четной недели
		1 раз в неделю	Пт.
		2 раза в неделю	Пт., пт.
MUEB Вторник	Бытовые отходы	Раз в 4 недели	Пт. 1-й, 5-й, 9-й, ... недели
		Раз в 14 дней	Пт. четной недели
		1 раз в неделю	Пт.
		2 раза в неделю	Пт., пт.
MUEBER HOLZ Среда	Бытовые отходы	Раз в 4 недели	Ср. 4-й, 8-й, 12-й, ... недели
		Раз в 14 дней	Ср. четной недели
		1 раз в неделю	Ср.
		2 раза в неделю	Ср., пт.
NEU ZIPPENDORF Пятница	Бытовые отходы	Раз в 4 недели	Пт. 3-й, 7-й, 11-й, ... недели
		Раз в 14 дней	Пт. четной недели
		1 раз в неделю	Пт.
		2 раза в неделю	Пт., пт.
NEUMÜHLE I Среда	Бытовые отходы	Раз в 4 недели	Ср. 4-й, 8-й, 12-й, ... недели
		Раз в 14 дней	Ср. четная неделя
		1 раз в неделю	Ср.
		2 раза в неделю	Ср., пт.
NEUMÜHLE II Среда	Бытовые отходы	Раз в 4 недели	Ср. 2-й, 6-й, 10-й, ... недели
		Раз в 14 дней	Ср. четной недели
		1 раз в неделю	Ср.
		2 раза в неделю	Ср., пт.
NEUMÜHLE III Среда	Бытовые отходы	Раз в 4 недели	Ср. 1-й, 5-й, 9-й, ... недели
		Раз в 14 дней	Ср. четной недели
		1 раз в неделю	Ср.
		2 раза в неделю	Ср., пт.
OSTORF Понедельник	Бытовые отходы	Раз в 4 недели	Пн. 3-й, 7-й, 11-й, ... недели
		Раз в 14 дней	Пн. четной недели
		1 раз в неделю	Пн.
		2 раза в неделю	Пн., пт.
PAULSSTADT I Среда	Бытовые отходы	Раз в 4 недели	Ср. 3-й, 7-й, 11-й, ... недели
		Раз в 14 дней	Ср. четной недели
		1 раз в неделю	Ср.
		2 раза в неделю	Ср., пт.

Район города Основной(-ые) день (дни) вывоза	Вид отходов / вторсырья	Интервал вывоза	Дни вывоза
PAULSSTADT II Среда	Бытовые отходы	Раз в 4 недели	Ср. 1-й, 5-й, 9-й, ... недели
		Раз в 14 дней	Ср. четной недели
		1 раз в неделю	Ср.
		2 раза в неделю	Ср., пт.
PAULSSTADT III Пятница	Бытовые отходы	Раз в 4 недели	Пт. 2-й, 6-й, 10-й, ... недели
		Раз в 14 дней	Пт. четной недели
		1 раз в неделю	Пт.
		2 раза в неделю	Пт., пт.
PAULSSTADT IV Пятница	Бытовые отходы	Раз в 4 недели	Пт. 2-й, 6-й, 10-й, ... недели
		Раз в 14 дней	Пт. четной недели
		1 раз в неделю	Пт.
		2 раза в неделю	Пт., пт.
SACKTANNEN Среда	Бытовые отходы	Раз в 4 недели	Ср. 4-й, 8-й, 12-й, ... недели
		Раз в 14 дней	Ср. четной недели
		1 раз в неделю	Ср.
		2 раза в неделю	Ср., пт.
SCHELFSTADT I Среда	Бытовые отходы	Раз в 4 недели	Ср. 2-й, 6-й, 10-й, ... недели
		Раз в 14 дней	Ср. четной недели
		1 раз в неделю	Ср.
		2 раза в неделю	Ср., пт.
SCHELFSTADT II Среда	Бытовые отходы	Раз в 4 недели	Ср. 2-й, 6-й, 10-й, ... недели
		Раз в 14 дней	Ср. четной недели
		1 раз в неделю	Ср.
		2 раза в неделю	Ср., пт.
WARNITZ Четверг	Бытовые отходы	Раз в 4 недели	Чт. 2-й, 6-й, 10-й, ... недели
		Раз в 14 дней	Чт. четной недели
		1 раз в неделю	Чт.
		2 раза в неделю	Чт., пт.
WERDERVORSTADT I Вторник	Бытовые отходы	Раз в 4 недели	Пт. 2-й, 6-й, 10-й, ... недели
		Раз в 14 дней	Пт. четной недели
		1 раз в неделю	Пт.
		2 раза в неделю	Пт., пт.

WERDERVORSTADT II Вторник	Бытовые отходы	Раз в 4 недели	Вт. 2-й, 6-й, 10-й, ... недели
		Раз в 14 дней	Вт. четной недели
		1 раз в неделю	Вт.
		2 раза в неделю	Вт., пт.
WESTSTADT I Понедельник	Бытовые отходы	Раз в 4 недели	Пн. 2-й, 6-й, 10-й, ... недели
		Раз в 14 дней	Пн. четной недели
		1 раз в неделю	Пн.
		2 раза в неделю	Пн., чт.
WESTSTADT II Вторник	Бытовые отходы	Раз в 4 недели	Вт. 4-й, 8-й, 12-й, ... недели
		Раз в 14 дней	Вт. четной недели
		1 раз в неделю	Вт.
		2 раза в неделю	Вт., пт.
WESTSTADT III Пятница	Бытовые отходы	Раз в 4 недели	Пт. 2-й, 6-й, 10-й, ... недели
		Раз в 14 дней	Пт. четной недели
		1 раз в неделю	Пт.
		2 раза в неделю	Пт., пт.
WICKENDORF Четверг	Бытовые отходы	Раз в 4 недели	Чт. 1-й, 5-й, 9-й, ... недели
		Раз в 14 дней	Чт. четной недели
		1 раз в неделю	Чт.
		2 раза в неделю	Чт., пт.
WÜSTMARK I Четверг	Бытовые отходы	Раз в 4 недели	Чт. 2-й, 6-й, 10-й, ... недели
		Раз в 14 дней	Чт. четной недели
		1 раз в неделю	Чт.
		2 раза в неделю	Чт., пт.
WÜSTMARK II Четверг	Бытовые отходы	Раз в 4 недели	Чт. 1-й, 5-й, 9-й, ... недели
		Раз в 14 дней	Чт. четной недели
		1 раз в неделю	Чт.
		2 раза в неделю	Чт., пт.
ZIPPENDORF Вторник	Бытовые отходы	Раз в 4 недели	Пт. 4-й, 8-й, 12-й, ... недели
		Раз в 14 дней	Пт. четной недели
		1 раз в неделю	Пт.
		2 раза в неделю	Пт., пт.

Возможны изменения

Утилизация в праздничные дни 2024

Можно также использовать онлайн-календарь утилизации отходов или наше приложение-календарь утилизации отходов. Для всех дат есть функция напоминания. Календарь можно распечатать.

Праздник	Праздник	Дата утилизации мусора в праздничные дни		Перенос обычных дней утилизации								
		День недели	Дата	День недели	Дата	День недели	Дата	День недели	Дата	День недели	Дата	
Новый год	понедельник	01.01.2024	вторник	02.01.2024	среда	03.01.2024	четверг	04.01.2024	пятница	05.01.2024	суббота	06.01.2024
Международный женский день	пятница	08.03.2024	суббота	09.03.2023								
Карлсфрейтаг	пятница	29.03.2024	суббота	30.03.2024								
Пасхальный понедельник	понедельник	01.04.2024	вторник	02.04.2024	среда	03.04.2024	Donnerstag	04.04.2024	пятница	05.04.2024	суббота	06.04.2024
День труда	среда	01.05.2024	четверг	02.05.2024	пятница	03.05.2024	пятница	04.05.2024				
Вознесение Господне	четверг	09.05.2024	пятница	10.05.2024	суббота	11.05.2024						
Понедельник после Пятидесятницы	понедельник	20.05.2024	вторник	21.05.2024	среда	22.05.2024	четверг	23.05.2024	пятница	24.05.2024	суббота	25.05.2024
День немецкого единства	четверг	03.10.2024	пятница	04.10.2024	суббота	05.10.2024						
День Реформации	четверг	31.10.2024	пятница	01.11.2024	суббота	02.11.2024						
Первый день Рождества	среда	25.12.2024	вторник	24.12.2024	понедельник	23.12.2024	суббота	21.12.2024				
Второй день Рождества	четверг	26.12.2024	пятница	27.12.2024	суббота	28.12.2024						
Новый год 2025	среда	01.01.2025	четверг	02.01.2025	пятница	03.01.2025	пятница	04.01.2025				

Kranweg	Werdervorstadt I
Krebsbachring	Krebsförden II
Krebsförden Tannen	Krebsförden II
Krebsförden Weg	Görries II
Krösnitz	Ostorf
Krugwiese	Ostorf
Küchengartenweg	Ostorf
Kuckuckstr.	Neumühle II
Kühls Acker	Krebsförden
Kurze Badlow	Görries II
Kurze Str.	Gartenstadt I
L Lagerstr.	Werdervorstadt I
Landesrabbiner-Holdheim-Str.	Altstadt I
Landreiterstr.	Schelfstadt II
Lange Badlow	Görries II
Lange Reihe	Neumühle II
Langer Berg	Gartenstadt II
Lankower Hege	Lankow III
Lankower Str.	Lankow I
Lärchenallee	Friedrichsthal I
Lärchenweg	Friedrichsthal I
Lehmstr.	Schelfstadt II
Leibnizstr.	Mueßer Holz
Lennéstr. 1	Altstadt II
Lennéstr. 1A-5	Ostorf
Leonhard-Frank-Str.	Weststadt I
Lerchenstr.	Neumühle II
Lessingstr.	Weststadt I
Lilienring	Gartenstadt II
Lilienthalstr.	
11-51 (только нечетные)	Görries II
53-105 (только нечетные)	Neumühle I
2-50A (только четные)	Görries II
50B-60 (только четные)	Neumühle I
Lindenstr.	Schelfstadt II
Lindhorst	Wüstmark I
Lischstr.	Ostorf
Lise-Meitner-Str.	Mueßer Holz
Lobedanzgang	Altstadt II
Lomonossowstr. 1-9	Mueßer Holz
Lomonossowstr. 15	Mueß
Lortzingstr.	Paulsstadt II
Löwenplatz	Weststadt II
Löwenthalstraße	Werdervorstadt I
Lübecker Str.	
3-29 (только нечетные)	Altstadt I
31-119 (только нечетные)	Paulsstadt III
121-263 (только нечетные)	Weststadt III
265-289 (только нечетные)	Lankow I
4-44 (только четные)	Altstadt I
46-132 (только четные)	Paulsstadt III
134-266 (только четные)	Weststadt III
268-278 (только четные)	Lankow I
Lübstorfer Weg	Wickendorf
Lucie-Höflich-Str.	Werdervorstadt I
Ludwig-Bölkow-Str.	Göhrener Tannen
Ludwigsluster Chaussee	
1-31 (только нечетные)	Großer Dreesch
33-57 (только нечетные)	Göhrener Tannen

2-72 (только четные)	Gartenstadt I
Lutherstr.	Ostorf
Lützower Ring	Friedrichsthal I
Lützower Ring 44, 46 и по возрастаню	Friedrichsthal II
M Magdeburger Str.	Neu Zippendorf
Marie-Curie-Str.	Mueßer Holz
Marie-Hankel-Str.	Werdervorstadt I
Marienplatz	Altstadt I
Martinstr.	Altstadt I
Max-Planck-Str.	Mueßer Holz
Max-Reichpietsch-Str.	Großer Dreesch
Max-Suhrbier-Str.	Weststadt II
Mecklenburgstr.	
1-81 (только нечетные)	Altstadt I
83-115 (только нечетные)	Feldstadt I
2-64 (только четные)	Altstadt I
66-68 (только четные)	Feldstadt I
Medeweger Str.	Lankow II
Meisenweg	Neumühle I
Mendelejewstr.	Mueßer Holz
Meta-Sander-Str.	Werdervorstadt I
Mettenheimerstr.	Gartenstadt I
Michael-Faraday-Str.	Mueßer Holz
Mittelfeld	Gartenstadt II
Mittelstelle	Görries I
Mittelweg	Weststadt III
Molkereistr.	Paulsstadt III
Möllner Str.	Lankow II
Moorbrinker Weg	Friedrichsthal I
Moritz-Wiggers-Str.	Paulsstadt III
Möwenburgstr.	
1-27 (только нечетные)	Werdervorstadt I
33-67 (только нечетные)	Lewenberg I
2-72 (только четные)	Werdervorstadt I
Mozartstr.	Paulsstadt I
Mueß Ausbau	Mueß
Mueßer Bucht	Mueß
Mühlenscharn	Neumühle III
Mühlenstr.	Schelfstadt I
Mühlentwiete	Weststadt I
Müllerstr.	Paulsstadt II
Münzstr.	Schelfstadt II
N Nachtigallenstr.	Neumühle I
Nedderfeld	Mueß
Neu Pampow	Wüstmark II
Neu Zippendorf	Neu Zippendorf
Neubrandenburger Str.	Neu Zippendorf
Neue Gartenstadt	Gartenstadt I
Neumühler Str.	Neumühle I
Neumühler Weg	Lankow I
Newtonstr.	Mueßer Holz
Niels-Bohr-Str.	Mueßer Holz
Niels-Stensen-Str.	Mueßer Holz
Nienmarker Weg	Friedrichsthal I
Nikolaus-Otto-Str.	Wüstmark II
O Oberer Kamp	Warnitz
Obotritenring	
17-19A (только нечетные)	Weststadt III
49-249 (только нечетные)	Weststadt II

40-64 (только четные)	Paulsstadt IV
74-132 (только четные)	Paulsstadt I
134-170 (только четные)	Paulsstadt II
Osterberg	Ostorf
Ostorfer Ufer	Feldstadt II
Otto-Hahn-Str.	Wüstmark II
Otto-von-Guericke-Str.	Mueßer Holz
Otto-Weltzien-Str.	Görries II
Pabsberg	Warnitz
Pampower Str. 1-9	Krebsförden II
Pampower Str. 50-76	Wüstmark II
Pankower Str.	Neu Zippendorf
Pappelgrund	Lewenberg II
Parchimer Str.	Neu Zippendorf
Parkweg	Ostorf
Pasewalker Str.	Lankow I
Paulsdamm	Wickendorf
Paulsdammer Weg	Wickendorf
Paulshöher Ring	Ostorf
Paulshöher Weg	Ostorf
Pawlowstr.	Mueßer Holz
Pecser Str.	Neu Zippendorf
Perleberger Str.	Neu Zippendorf
Pestalozzistr.	Paulsstadt IV
Pfaffenstr.	Schelfstadt I
Pilaer Str.	Neu Zippendorf
Pingelshäger Str.	Friedrichsthal I
Pirolweg	Neumühle III
Plater Str.	Neu Zippendorf
Platz der Freiheit 1-5	Paulsstadt III
Platz der Freiheit 6-20	Paulsstadt I
1-25 (только нечетные)	Feldstadt II
4-10 (только четные)	Feldstadt II
12-14 (только четные)	Ostorf
Plöner Str.	Lankow II
Postweg	Wickendorf
Potsdamer Str.	Neu Zippendorf
Prerower Ring	Lankow I
Puschkinstr.	
1-45 (только нечетные)	Schelfstadt II
47-81 (только нечетные)	Altstadt I
2-30 (только четные)	Schelfstadt II
32-64 (только четные)	Altstadt I
Querstr.	Feldstadt I
Rahlstedter Str.	Lankow II
Räthenweg	Zippendorf
Ratsteich	Weststadt II
Ratzeburger Str.	Lankow I
Rebhuhnweg	Neumühle III
Reiferbahn	Altstadt II
Reihe 1	Lankow I
Reihe 2	Lankow I
Reutzstr.	Paulsstadt III
Ricarda-Huch-Str.	Werdervorstadt I
Richard-Wagner-Str.	Weststadt I
Ritterstr.	Altstadt I
Robert-Beltz-Str.	Weststadt III
Robert-Blum-Str.	Lewenberg II

Robert-Bunsen-Str.	Wüstmark II
Robert-Havemann-Str.	Großer Dreesch
Robert-Koch-Str.	Werdervorstadt II
Robert-Stock-Str.	Wüstmark II
Rogahner Str.	Görries I
Röntgenstr.	Schelfstadt I
Rosa-Luxemburg-Str.	Paulsstadt IV
Rosenstr.	Gartenstadt I
Rostocker Str.	Neu Zippendorf
Rudolf-Breitscheid-Str.	Paulsstadt I
Rudolf-Diesel-Str.	Wüstmark II
Rudolf-Tarnow-Str.	Krebsförden II
Rugenseer Weg	Friedrichsthal I
S Sacktannen	Sacktannen
Salzstr.	Altstadt I
Sandstr.	Paulsstadt II
Schäferstr.	Feldstadt I
Schall-und-Schwencke-Weg	Werdervorstadt I
Schelfmarkt	Schelfstadt II
Schelfstr.	Schelfstadt II
Schillerstr.	Weststadt I
Schlachterstr.	Altstadt I
Schlehenstr.	Friedrichsthal I
Schleifmühlenweg	Ostorf
Schleswiger Str.	Lankow II
Schliemannstr.	Schelfstadt II
Schloßgartenallee	Ostorf
Schloßstr.	Altstadt II
Schmiedeberg	Wickendorf
Schmiedestr.	Altstadt I
Schnitterwiese	Medewege
Schönfelder Weg	Friedrichsthal II
Schulstr.	Schelfstadt I
Schulzenweg	Görries I
Schusterstr.	Altstadt II
Schwalbenstr.	Neumühle II
Schwälkenberg	Werdervorstadt II
Schwaneninsel	Werdervorstadt II
Schweinemarkt	Schelfstadt I
Schweriner Str.	Wüstmark I
Sebastian-Bach-Str.	Weststadt I
Seeblick	Werdervorstadt II
Seehofer Str.	Wickendorf
Seelust	Wickendorf
Seestr.	Feldstadt I
Seitenweg	Medewege
Semmelweisstr.	Werdervorstadt II
Severinstr.	
1-25 (только нечетные)	Paulsstadt IV
27-31 (только нечетные)	Paulsstadt I
2-28 (только четные)	Paulsstadt IV
30-36 (только четные)	Paulsstadt I
Siedlerweg	Lewenberg II
Siedlung	Lankow II
Siegfried-Marcus-Str.	Wüstmark II
Siemensplatz	Sacktannen
Silberberg	Warnitz
Slüterufer	Ostorf
Sodemanscher Teich	Lankow III

Sonnenkamp	Krebsförden I
Sonnenweg	Zippendorf
Speicherstr.	Werdervorstadt I
Sperlingsweg	Neumühle I
Spieltordamm	Schelfstadt I
Stadionstr.	Ostorf
Starenweg	Neumühle I
Steinstr.	Paulsstadt I
Stern Buchholz	Göhrener Tannen
Stieglitzweg	Neumühle I
Stiftstr.	Feldstadt I
Stillfriedstr.	Lewenberg I
Stralsunder Str.	Neu Zippendorf
T Tallinner Str.	Neu Zippendorf
Tannhöfer Allee	Ostorf
Tappenhagen	Altstadt I
Taubenstr.	Schelfstadt II
Theaterstr.	Altstadt I
Töpferberg	Feldstadt I
Touristenweg	Friedrichsthal I
Trebbower Str.	Warnitz
Tulpenweg	Gartenstadt II
Turower Ring	Neumühle I
U Ueckermünder Str.	Lankow I
Uhlennest	Neumühle I
Ulmenweg	Lankow IV
Usedomer Str.	Lankow I
V Vaasaer Str.	Neu Zippendorf
Vidiner Str.	Neu Zippendorf
Virchowstr.	Werdervorstadt II
Von-der-Schulenburg-Str.	Großer Dreesch
Von-Flotow-Str.	Weststadt II
Von-Stauffenberg-Str.	Großer Dreesch
Von-Thünen-Str.	Paulsstadt II
Vor dem Wittenburger Tor	
1-11 (только нечетные)	Weststadt II
13	Neumühle I
2-18 (только четные)	Neumühle I
Vor den Wiesen	Wüstmark I
Vossens Tannen	Krebsförden II
Voßstr.	Paulsstadt II
W Wacholderweg	Lankow IV
Wachtelweg	Neumühle III
Waisengärten	Werdervorstadt II
Waldschulweg 1	Zippendorf
Waldschulweg 2-40	Ostorf
Waldweg	Friedrichsthal I
Wallstr.	
1-41 (только нечетные)	Altstadt II
45-67 (только нечетные)	Paulsstadt II
2-46 (только четные)	Feldstadt I
50-68 (только четные)	Paulsstadt II
Walnußweg	Lankow IV
Walther-Rathenau-Str.	Werdervorstadt II
Warnitzer Str.	Friedrichsthal I
Wasserstr.	Görries II
Weidenweg	Friedrichsthal I
Weinbergstr.	Ostorf
Weißdornweg	Friedrichsthal I

Wendelstorfer Weg	Friedrichsthal I
Wendenhof	Wickendorf
Werderstr.	
1-1A	Werdervorstadt II
3-89 (nur ungerade)	Schelfstadt II
2-76 (nur gerade)	Werdervorstadt II
99-143	Altstadt I
Werkstr.	Wüstmark II
Werner-Seelenbinder-Str.	Weststadt I
Werner-von-Siemens-Str.	Wüstmark II
Wickendorfer Markt	Wickendorf
Wickendorfer Str.	Medewege
Wiesengrund	Krebsförden II
Wiesenhof	Wüstmark I
Wiesenberg	Zippendorf
Wilhelm-Hennemann-Str.	Gartenstadt I
Wilhelm-Maybach-Str.	Wüstmark II
Willi-Bredel-Str.	Weststadt I
Wismarsche Str.	
107-129 (nur ungerade)	Altstadt I
133-185 (nur ungerade)	Paulsstadt III
189-317 (nur ungerade)	Lewenberg I
321-405 (nur ungerade)	Lewenberg II
106-134 (nur gerade)	Altstadt I
136-194 (nur gerade)	Paulsstadt III
198-298B (nur gerade)	Lewenberg I
300-392 (nur gerade)	Lewenberg II
400	Medewege
Wittenberger Str.	Neu Zippendorf
Wittenburger Str.	
15-37	Altstadt I
39-97 (nur ungerade)	Paulsstadt II
99-121 (nur ungerade)	Weststadt II
40-104 (nur gerade)	Paulsstadt II
106-122 (nur gerade)	Weststadt II
Wolffschlucht	Friedrichsthal I
Wolgaster Str.	Lankow I
Wossidlostr.	Weststadt III
Wuppertaler Str.	Neu Zippendorf
Zeisigweg	Neumühle III
Zeppelinstr.	Görries II
Ziegeleiweg	Lankow I
Ziegelhof	Lankow II
Ziegeleypark	Werdervorstadt I
Ziegelesestr.	Werdervorstadt I
Ziegelwerder	Mueß
Ziegenmarkt	Schelfstadt II
Zingster Ring	Lankow I
Ziolkowskistr.	Mueßer Holz
Zu den Störwiesen	Mueß
Zum Alten Bauernhof	Mueß
Zum Bahnhof 2-11	Paulsstadt III
Zum Bahnhof 13-43	Paulsstadt IV
Zum Kirschenhof	Warnitz
Zum Reppin	Mueß
Zum Schulacker	Krebsförden I
Zur Feuerwache	Wickendorf



Остановки мобильного пункта приема опасных отходов Мобильный пункт приема вредных отходов останавливается в следующих местах:

- **Feldstadt**
Bertha-Klingberg-Platz
- **Friedrichsthal**
Автостоянка в Wolfsschlucht
- **Görris**
Lilienthalstraße
- **Mueß**
Zum Alten Bauernhof
- **Neumühle**
Treppenberg возле площадки для контейнеров для стекла
- **Neu Zippendorf**
Berliner Platz (нижняя часть)
- **Schelfstadt**
Schelfmarkt/Lindenstraße
- **Warnitz**
Trebber Straße 2
- **Werdervorstadt**
Bornhövedstraße 71
- **Weststadt**
Магазин Kaufhalle на B.-Brecht-Straße
- **Wickendorf**
Lübtorfer Weg 6-12

Расписание его работы вы найдете на сайте www.sds-schwerin.de.

Вредные вещества надо лично передавать специалистам пункта в указанное время работы пункта.

Не оставляйте отходы на месте сбора заранее — это считается нелегальным складированием мусора и наказывается штрафом.

Внимание:

Приносите отходы на мобильный пункт приема вредных отходов в закрытых герметичных емкостях.



Утилизация электронного лома

С июля 2016 года крупные объекты торговли обязаны организовать сбор старых электрических и электронных приборов населения. Это требование закреплено в Законе «Об электрических и электронных приборах» (ElektroG2). Крупными считаются объекты торговли, продающие электрические и электронные приборы на торговой площади более 400 м², а также интернет-магазины с такой же площадью складов и помещений для подготовки товара к отправке. Продавец обязан принять старый прибор, если покупатель приобретает у него аналогичный новый прибор. Также крупные объекты торговли обязаны принимать мелкие приборы (приборы, у которых дли-

на каждой стороны равна или меньше 25 см), даже если сдающий их человек не покупает такой прибор.

Что относится к электронному лому?
Сейчас готовятся поправки в законодательство, касающиеся этого вопроса. Фотоэлектрические элементы из частных домохозяйств можно сдавать в пункты приема вторсырья Nord и Süd. Электроплиты, стиральные и посудомоечные машины, холодильники и морозильники (шкафы и лари), телевизоры, радиоприемники, компьютеры, газонокосилки, мелкие электроприборы, мобильные телефоны, CD- и MP3-плееры, микроволновые печи и электрические игрушки.

Что не относится к электронному лому?
Металлолом, батарейки и аккумуляторы.

Как утилизировать электронный лом?
Сдавать в предприятия розничной торговли (крупным дистрибьюторам / в крупные объекты торговли), государственные пункты сбора электронного лома в пунктах приема вторсырья или заказывать вывоз как для крупногабаритного мусора. Электронный лом от домохозяйств принимается бесплатно. Электронный лом нельзя выбрасывать с несортируемыми отходами.



Литиево-ионные аккумуляторы нельзя выбрасывать с несортируемыми отходами.

Дефектные литиево-ионные аккумуляторы часто самовоспламеняются и становятся причиной пожаров при перевозке и на мусоросортировочных станциях. При этом образуются ядовитые пары, наносится ущерб транспортному средству и станции. Поэтому действует правило: вынимайте литий-ионные аккумуляторы из старых устройств ПЕРЕД утилизацией. Литий-ионные аккумуляторы представляют собой электронный лом.

Информацию об утилизации электронного лома вы можете получить в ходе консультации по утилизации отходов и найти на веб-сайте организации SDS.

Телефон (0385) 633 1670

Утилизация отходов, которые запрещено выбрасывать с обычным мусором

Что такое отходы, которые запрещено выбрасывать с обычным мусором?

Отходы домохозяйств, содержащие вредные вещества, например батарейки, краски, лаки, чистяще-моющие средства, аккумуляторы, энергосберегающие лампы.

Куда можно сдать такие отходы?

Только

- в пункты приема вторсырья (более подробную информацию см. на странице 9)
- в мобильный пункт приема вредных отходов

Никогда не выбрасывайте вышеуказанный мусор в серый контейнер!

Сколько надо будет заплатить за сдачу отходов?

Отходы, которые запрещено выбрасывать с обычным мусором, принимаются бесплатно.



Шверинская весенняя уборка с акционной неделей с 11 по 16 марта 2024 года

После недели весенней уборки с множеством помогающих рук 16 марта будет отмечена вечеринка «Schrubberparty» на площади Берта-Клингберга.

В прошлом году на уборочную акцию удалось привлечь широкий круг участников. Организации, компании, детские сады и

школьные классы, соседи из окрестностей и семьи всего собрали около 5900 человек, чтобы принять за уборку грязных уголков и труднодоступных мест в городе, парках и лесах.

В результате было собрано примерно 18 тонн мусора, для чего было выдано около 2400 красных мешков. В 2024 году также

будет проведена популярная вечеринка «Schrubberparty», которая пользуется популярностью у молодежи и взрослых, и предлагает музыку и развлечения. Планирование акционной недели на текущий год находится в полном разгаре, и мы будем рады, если вы продолжите поддерживать нас и оказывать нам сильную помощь в весенней уборке 2024 года.



Мы установили много «собачьих туалетов»

Диспенсеры пакетиков для сбора собачьих фекалий В 80 точках, расположенных, как правило, поблизости зеленых насаждений и возле пешеходных дорожек, организация SDS установила диспенсеры пакетиков belloo. Запасы пакетиков пополняются ежедневно.

Как пользоваться собачьим туалетом:
возьмите бесплатный пакетик из диспенсера, наденьте его на руку и соберите «кучу», которую оставил ваш питомец. Затем завяжите пакетик и выбросьте его в ближайшую мусорную урну.

Где бесплатно получить пакетики для сбора собачьих фекалий:
Центры обслуживания клиентов городских коммунальных служб
Mecklenburgstraße 1 и Eckdrift 43 - 45

Пункты приема вторсырья
Nord – Lankow:
Ziegelweg 12
Юг — Гартенштадт:
Ludwigsluster Chaussee 53

BürgerBüro
Am Packhof 2 - 6

Внимание:

Информацию обо всех диспенсерах пакетиков для сбора собачьих фекалий вы найдете на интернет-сайте www.sds-schwerin.de.

Чистота в зеленых насаждениях

Парки, скверы и зоны отдыха Шверина манят тысячи посетителей, причем не только летом. Зелёные и отдыховые зоны Шверина привлекают не только летом ежедневно тысячи посетительниц и посетителей.

Популярность городских зеленых насаждений не может не радовать всех, кто за ними ухаживает. Парки — это незаменимое место прият-

ного проведения досуга и отдыха. Но в местах, которые ежедневно посещает множество людей, даже, казалось бы, мелкие «прегрешения» и невнимательность имеют колоссальные последствия, а именно горы мусора.

Мы привыкли поручать ликвидацию этих гор другим людям. «Кто-нибудь да уберет», — думаем мы. И ошибаемся.

Эффективнее всего бороться с мусором так, как он образуется: делая множество маленьких шагов. Основной принцип гласит: «Мусор надо брать с собой домой». Зеленый парк нуждается в ответственных посетителях. Ведь то, как будет выглядеть зеленые насаждения возле наших домов, зависит от нас.

Благодарим вас за помощь.





Сбор старой одежды и секонд-хенд

Сбор старой одежды в Шверине

В сотрудничестве с благотворительными организациями (Arbeitslosenverband, Dobbertiner Werkstätten, DRK, Zukunftswerkstatt e.V.) Шверин организует сбор старой одежды.

Для этого на территории города установлены обозначенные соответствующим образом контейнеры.

Также старую одежду можно принести непосредственно в пункты раздачи одежды. Здесь нуждающиеся могут за маленькую плату выбрать себе старые вещи.

Служба вывоза старой мебели



Служба вывоза старой мебели «ANKER» бесплатно заберет у вас ненужную мебель. Затем ее отреставрируют в мастерской и развезут по магазинам для нуждающихся или выставят на продажу в собственном выставочном зале. Сюда могут приходиться все, кто хочет купить недорогую мебель.

Ассортимент широкий: от предметов обстановки для гостиной до кухни с электроприборами. Подробную информацию и адреса магазинов для нуждающихся вы найдете в Интернете по адресу www.anker-sozialarbeit.de.

Секонд-хенд

Вы переехали в жилье меньшей площади или ваша семья разъехалась? Наверняка вам придется расстаться со старыми и, возможно, даже любимыми предметами обстановки и бытовыми приборами. Проверка потребительской ценности такой вещи вполне может показать, что она еще способна послужить кому-то еще, хотя и была в употреблении. Чтобы найти для таких вещей новых владельцев, используйте сеть разного рода секонд-хендов — в Шверине она отлично развита.

А слева вы найдете ссылки на некоторые полезные веб-сайты.



Адреса пунктов раздачи одежды

<p>Пункт раздачи одежды организации DRK Güstrower Straße 4 19055 Schwerin Телефон: (0385) 555 73 00</p>	<p>Монастырь Kloster Dobbertin Am Kloster 19399 Dobbertin Телефон: (038736) 862 01</p>
<p>Пункт раздачи одежды организации Zukunftswerkstatt e.V. Ziegeleiweg 12 19057 Schwerin Телефон: (0385) 61 73 610</p>	<p>Arbeitslosenverband Schwerin Haus der Begegnung Perleberger Str. 22 19063 Schwerin Телефон: (0385) 39 78 163</p>

Меняйтесь и дарите

- ebay-kleinanzeigen.de
Дар и обмен



- tauschticket.de

- oekoportal.de
mit ecomobel.de

- foodsharing.de



Текстиль «секонд хенд»

- Повторные продажи (ReSales)



- resales.de

Контейнеры для старой одежды

Всего в Шверине находится 114 контейнеров для старой одежды:
- 61 контейнер от ДРК
- 38 контейнеров от монастыря Дobbертин
- 10 контейнеров от общественной организации Zukunftswerkstatt e.V.
- 5 контейнеров от Ассоциации безработных города Шверин

Внимание:

Приносите вещи, которые хотите сдать, только во время работы магазинов.

Служба вывоза старой мебели организации Anker в Шверине
Rogahner Straße 4, 19061 Schwerin
Тел.: (0385) 2022 61 42

Время работы:
Пн. — пт.

10:00–16:00
Секонд-хенд организации Anker в Шверине «Bunte Kiste»
Große Wasserstraße 39, 19053 Schwerin
Тел.: (0385) 20 22 61 706

Время работы:
Пн - Пт: 10:00 - 16:00

Ср. и чт.: 09:00–14:00
Пт.: 09:00–12:00
«Stöberstube»
Steinstr. 5
19053 Schwerin
Тел.: (0385) 20 22 61 704

Время работы:
Пн - Пт: 10:00 - 16:00

Магазин для нуждающихся организации ALV
Perleberger Straße 22
19063 Schwerin
Тел.: (0385) 39 78 163

Время работы:
Пн. — чт.: 08:30–15:30
Пт. 08:30–11:30



Уборка улиц и тротуаров

Чистые улицы и тротуары являются предметом особого интереса администраций городов, общин и их жителей.

Чтобы город был чистым, надо убирать улицы, площади, и тротуары, а также ре-

гулярно опорожнять уличные мусорные урны.

Задачи по уборке улиц и тротуаров закреплены в Уставе об уборке улиц и в Уставе о плате за уборку улиц. В Уставе

об уборке улиц обязанности администрации города и владельцев участков, прилегающих к улицам, разбиты на категории, установленные с учетом значения того или иного объекта и предъявляемых требований.

Обзор обязанностей администрации города и владельцев участков, прилегающих к улицам, согласно действующему уставу:

Категории уборки	Обязанности администрации города	Обязанности владельцев участков, прилегающих к улицам
Категория уборки 0	Уборка всей улицы и тротуара 6 раз в неделю	—
Категория уборки 1	Уборка проезжей части 3 раза в неделю	Еженедельная уборка тротуаров, велосипедных дорожек, разделительных полос, парковочных карманов и т. д.
Категория уборки 2	Еженедельная уборка проезжей части	Еженедельная уборка тротуаров, велосипедных дорожек, разделительных полос, парковочных карманов и т. д.
Категория уборки 3	Уборка проезжей части раз в 14 дней	Уборка тротуаров, велосипедных дорожек, разделительных полос, парковочных карманов и т. д. раз в 14 дней
Категория уборки 4	Уборка проезжей части раз в 4 недели	Уборка тротуаров, велосипедных дорожек, разделительных полос, парковочных карманов и т. д. раз в 4 недели
Без присвоения категории уборки	—	Уборка всей улицы от земельного участка до половины проезжей части раз в 14 дней

Улицы в Шверине отнесены к отдельным категориям уборки в соответствии с законом об уборке улиц. На улицах, не отнесенных ни к какой категории, за уборку проезжей части и тротуаров, как правило, отвечают жители. Уборка тротуаров также включает в себя удаление таких загрязнений, как собачий помет, оставленные пакеты с мусором и сорняки. Уборку на дорогах общего поль-

зования выполняет компания SAS mbH. Календарь уборки улиц для уборочных машин можно найти в Интернете на сайте www.sds-schwerin.de. Компания SDS разработала концепцию уборки улиц, где постоянно припаркованные автомобили не позволяют подметальным машинам проводить уборку. Здесь были учтены 74 улицы, на которых раз в два года проводится основная

уборка с помощью однодневного запрета на парковку. За уборку улиц общего пользования с жителей взимается плата. Размер платы за уборку улиц, зависящий от частоты уборки за год, установлен законом о плате за уборку улиц. Положение об уборке дорог также регламентирует обязанности снегоуборочной службы.



Уборка тротуаров — о чем надо помнить
Устав об уборке улиц возлагает обязанность по уборке тротуаров на владельцев участков, выходящих на соответствующие улицы. Уборке подлежат общие велосипедные и пешеходные дорожки, соединительные дорожки и лестницы, а также элементы проезжей части, обозначенные как дорожки для пешеходов.

Что именно надо делать? Регулярно подметать тротуар, удаляя с него песок, мелкую грязь, листья и плоды деревьев. При этом не имеет никакого значения, кому принадлежат эти деревья. Регулярная очистка тротуара обеспечивает безопасность пешеходов.

Сметать грязь и листья с тротуара на проезжую часть запрещено. Подметенный мусор выбрасывайте в соответствующие контейнеры для отходов на вашем участке.

Также владельцы участков, выходящих на улицы, обязаны очищать тротуар от дикорастущей травы. Эта мера также направлена на поддержание тротуара в надлежащем состоянии. Подробную информацию вы найдете в Уставе об уборке улиц и на нашем интернет-сайте.

На улицах с большим скоплением листьев организация SDS помогает владельцам участков организовать уборку, предоставляя с середины октября до ноября 160 мешков типа «биг-бэг».

Внимание:

Не сметайте с тротуара на дорогу мусор и листья!



Снегоуборочная служба в цифрах:

- протяженность маршрутов — 487 км
- длина улиц — 271 км
- площадь тротуаров — 175 500 м²
- 283 остановок общественного транспорта
- 13 автомобилей для уборки улиц
- Около 600 тонн посыпочно-материала за сезон
- Около 2000 рабочих часов за сезон
- Около 90 рабочих дней за сезон
- 95 общественных парковочных места для инвалидов

Концепция зимней уборки

За организацию, выполнение, координацию работы службы зимней уборки на дорогах и тротуарах Шверина отвечает организация SDS – Stadtwirtschaftliche Dienstleistungen Schwerin, государственное предприятие города Шверина. Согласно распределению полномочий, на отрезках федеральных дорог, проходящих через территорию города, зимнюю уборку выполняет дорожно-строительное управление Шверина.

Зимняя уборка включает в себя уборку снега и посыпку дорог при образовании укатанного снежного наста и гололедице. Она проводится в соответствии с фактической и финансовой работоспособностью городской администрации согласно требованиям Закона «О дорогах и путях» федеральной земли Мекленбург — Передняя Померания и актуальной правоприменительной практике. Концепция зимней уборки администрации Шверина является базой для соответствующей деятельности и ее организации. При этом ответственность администрации регулируется исключительно рамками законодательства и установившейся практикой применения правовых норм.

Внимание:

При участии в дорожном движении учитывайте погодные условия!



Зимняя уборка — работы и обязанности

Зимняя уборка преследует цель обеспечить безопасность движения на дорогах и тротуарах общего пользования. При этом каждый участник дорожного движения также обязан вести себя осмотрительно на зимней дороге и учитывать погодные условия, внося тем самым свой вклад в обеспечение безопасности движения.

В Уставе об уборке улиц города Шверина закреплён объём работ по зимней уборке. Этот объём определен на основании концепции зимней уборки, внедренной в 2017 году.

Обязанности администрации Шверина по зимней уборке дорог

Являясь провайдером услуг для городской администрации, государственное предприятие SDS выполняет зимнюю уборку на важных дорогах общего пользования. При этом пути сообщения сопоставляются по их значению для коммунальной инфраструктуры и делаются на категории посыпания. Каждой дороге в городе присвоена определенная степень в зависимости от того, какие работы по зимней уборке на ней проводятся. Степени характеризуются следующим образом.

Степень А

- наивысший приоритет, протяженность: около 280 км
- главные магистральные и транзитные дороги
- автобусные маршруты, дороги с интенсивным движением общественного транспорта
- дороги с интенсивным перемещением рабочих и служащих к промышленным паркам и зонам и в пределах промышленных парков и зон
- дороги с большим уклоном

Степень В

- второй приоритет, протяженность: около 132 км
- соединительные дороги
- дороги, собирающие транспортные потоки внутри жилых кварталов
- дороги возле школ

Степень С

- третий приоритет, протяженность: около 75 км
- остальные дороги в жилых и промышленных районах



зимняя уборка силами коммунальных служб не предусмотрена

- дороги частного пользования, жилые зоны, внутриквартальные дороги
- дороги, на которых невозможно применять технику для зимней уборки

Обязанности администрации Шверина по зимней уборке пешеходных зон, имеющих важное общественное значение.

- Здесь относятся:
- пешеходные переходы
 - площади общественного пользования
 - места для пересаживания с/на общественный транспорт
 - трамвайные и автобусные остановки без непосредственного примыкания земельных участков
 - тротуары на бульварах и в местах для прогулок
 - Тротуары без непосредственно примыкающих земельных участков
 - Велосипедные дорожки

Что включает в себя зимняя уборка?

- уборку и посыпание улиц в соответствии с категориями посыпания; для этого используются соль и рассол
- уборку снега в посыпаемых зонах, если это требуется для обеспечения безопасности движения,
- посыпание пешеходных и велосипедных дорожек

Когда проводится уборка?

Согласно Уставу об уборке улиц зимняя уборка пешеходных зон проводится в период времени с 07:00 до 20:00. В это время также обрабатываются улицы и велосипедные дорожки, насколько позволяют имеющиеся мощности.

Гололедица, образующаяся после 20:00, устраняется до 07:00 следующего дня.

Зимняя уборка — обязанности владельцев участков, выходящих на улицы

Обязанности жильцов относятся к общественным территориям по ширине их земельных участков и включают в себя следующие площади:

- комбинированные пешеходные и велосипедные дорожки,
- соединительные дорожки и лестницы,
- остановки местного транспорта на прилегающей к тротуару территории,
- улицы, летняя уборка которых также является обязанностью жителей.

Что должны делать владельцы участков?

- бороться с гололедицей
- убирать снег, если это требуется для обеспечения безопасности движения

Какие средства можно использовать?

- гравий
- песок

- покупные средства
- нельзя использовать соли и противогололедные реагенты!

Почему?

- Владелец земельного участка несет ответственность за обеспечение безопасности дорожного движения.

Когда производится уборка?

- Время уборки: 07:00–20:00
- Гололедицу и снег, образующуюся / выпадающий после 20:00, необходимо устранять до 07:00 следующего дня.

Каким должен быть объем работ?

На тротуарах следует устранять гололедицу и убирать снег на полосе шириной 1,50 м.

Если ширина тротуара меньше 1,50 м, очищать от снега и гололедицы необходимо весь тротуар.

Убранный снег складывать со стороны дороги на внешней трети ширины тротуара.

Если снега так много, что он создает препятствия для движения, администрация города организует вывоз снега.

Вопрос ответственности

Все мы пользуемся дорогами и тротуарами. Конечно, наши пожелания и требования к зимней уборке очень разные. Однако наивысший приоритет должно иметь обеспечение безопасности движения. Обязанность производить зимнюю уборку владельцев участков, выходящих на улицы, закреплена в Уставе об уборке улиц. Нарушения этой обязанности могут иметь юридические последствия. Вышеупомянутые владельцы участков несут ответственность за невыполнение своих обязанностей. В некоторых случаях — например, при причинении телесных повреждений по неосторожности — могут наступать уголовные последствия. Поэтому каждый владелец земельного участка обязан заключить соответствующий договор страхования гражданской ответственности. Вы можете обратиться к нам за подробной информацией:

Телефон:
(0385) 633 16 75



Этот журнал напечатан на экологичной бумаге!

Выходные данные

Издатели
SDS – Stadtwirtschaftliche Dienstleistungen Schwerin, Государственное предприятие города Шверина — столицы федеральной земли Мекленбург — Передняя Померания
Eckdrift 43 - 45
19061 Schwerin

Редакция и графика
Kundenmagazin hauspost, maxpress agentur für kommunikation GmbH & Co KG
Stadionstraße 1
19061 Schwerin

Фотографии
creative collection, fotolia, Pixabay, maxpress, SDS

По состоянию на
01/2024

Сохраняем за собой право на внесение изменений



Указания

- Устранять гололедицу и убирать снег в пешеходных зонах следует до бордюра тротуара.

- На остановках проводить уборку так, чтобы обеспечить беспрепятственную досягаемость транспортного средства.

- Запрещается помещать убранный снег на край дороги и закрывать им водосточные желоба, впускные отверстия, гидранты, сервисные люки и т. д.

- При выполнении зимней уборки помнить об инвалидах-колясочниках и людях с детскими колясками: они должны иметь возможность беспрепятственно и безостановочно передвигаться по всей длине тротуара.

- Владельцы застроенных земельных участков, прилегающих к улицам, могут возложить обязанности по посыпке тротуаров и дорог и уборке льда и снега на арендаторов.

Внимание:

Если вы не хотите лично выполнять свои обязанности по зимней уборке, лучше всего воспользуйтесь услугами частных компаний.



Условные обозначения

- Снегоуборочная служба уровня А — SDS
- Снегоуборочная служба уровня В — SDS
- Снегоуборочная служба уровня С — SDS
- Дорожно-строительное управление снегоуборочной службы
- Район снегоуборочной службы

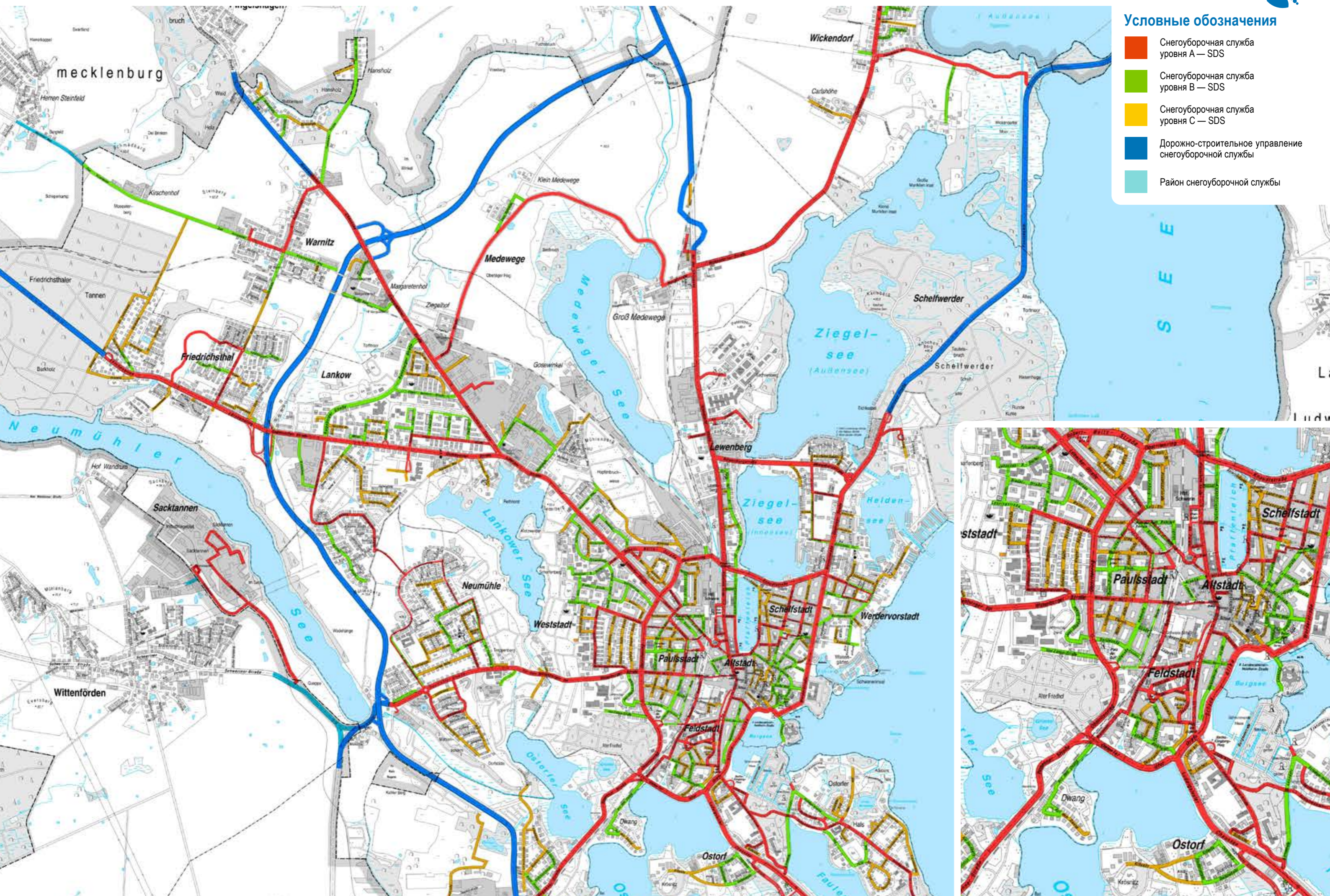

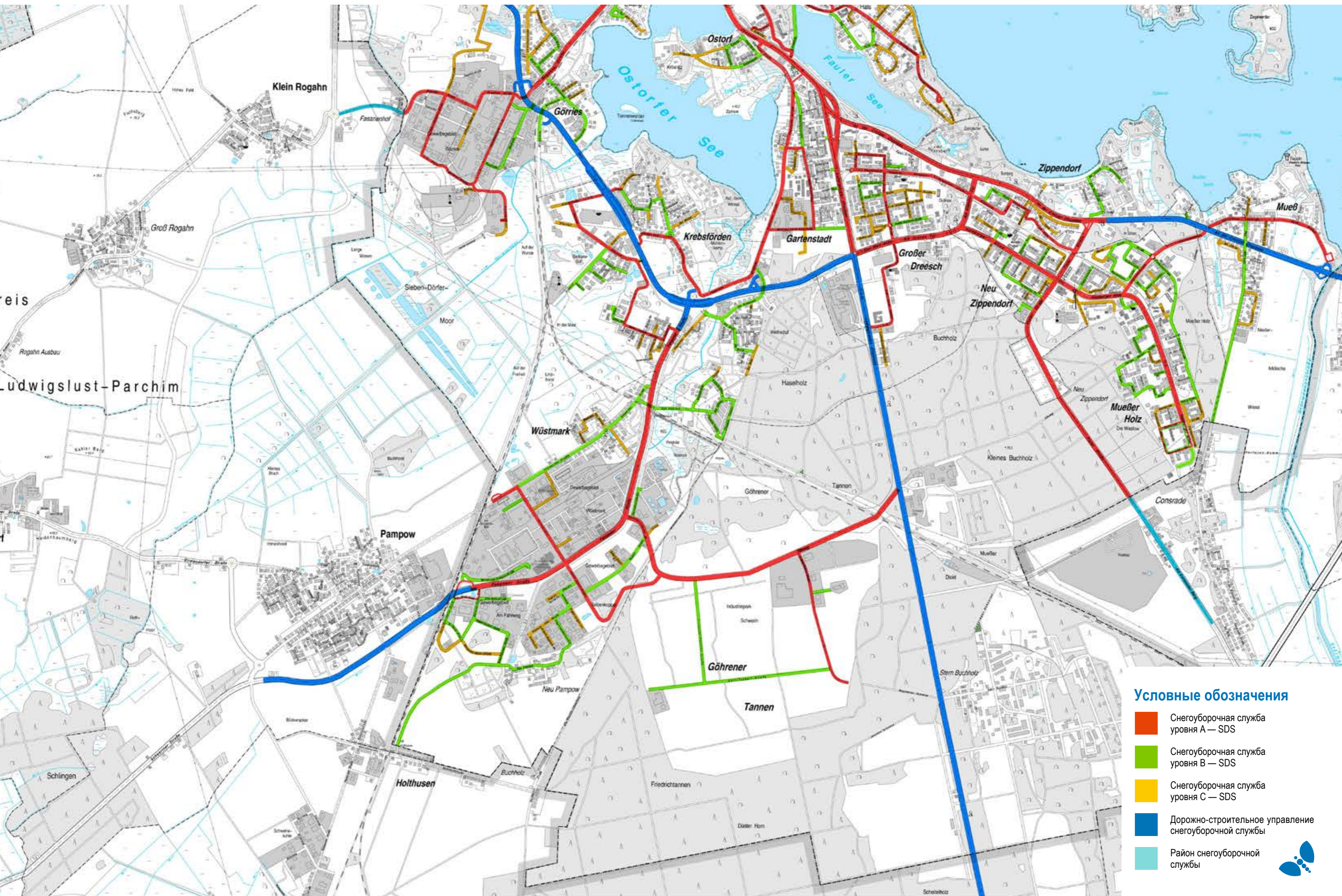

Условные обозначения

- Снегоуборочная служба уровня А — SDS
- Снегоуборочная служба уровня В — SDS
- Снегоуборочная служба уровня С — SDS
- Дорожно-строительное управление снегоуборочной службы
- Район снегоуборочной службы



Где можно утилизировать разные виды отходов?

Расшифровка сокращений: О — контейнеры для сбора старой одежды, С — строительные отходы Н — отходы, которые запрещено выбрасывать с обычным мусором, УКМ — утилизация крупногабаритного мусора

Средство/отход	Сортировка						Страница	Средство/отход	Сортировка						Страница
	Пункты приема вторсырья	Желтый контейнер / желтый пакет	Синий контейнер / Контейнер для бумаги	Контейнер для органических отходов / компост	Контейнер для стекла (рассортированного по цвету)	Контейнер для бытовых отходов			Пункты приема вторсырья	Желтый контейнер / желтый пакет	Синий контейнер / Контейнер для бумаги	Контейнер для органических отходов / компост	Контейнер для стекла (рассортированного по цвету)	Контейнер для бытовых отходов	
Средства для устранения засоров труб	•						7, 9	Картонные коробки	•						4, 9
Аккумуляторы	•						7, 9	Каталоги, проспекты	•						4, 9
Папки-регистраторы							6	Кассеты							6
Алюминиевая фольга, алюминиевые крышки	•	•					7, 9	Детские коляски	УКМ	•					6, 9
Пластиковые горшочки для рассады	•						2	Одежда	О	•					8, 9
Пепел							6	Наполнители для мелких домашних животных							6
Автомобильные аккумуляторы / покрышки	•						7, 9	Кости							6
Средства для ухода за автомобилем	•						7, 9	Кнопочные батарейки	Н	•					7, 9
Формы для выпечки из металла	•						9	Упаковки от косметики							2
Батарейки	•						7, 9	Кронен-пробки							2
Строительные отходы	Предприятие по утилизации						7	Кухонные отходы							6
Травильные средства	•						7, 9	Холодильники	УКМ	•					9
Картины / рамы для картин							9	Пластиковая упаковка							2
Свинцовое стекло, свинцовый хрусталь							6	Изделия из пластмасс (ведра, ванны)							9
Цветы							4	Канитель							6
Книги							3, 9	Листва							4
Мебель для кемпинга	УКМ	•					6, 9	Остатки кожи	О	•					6
Химикаты	•						7, 9	Клеи	Н	•					7, 9
CD- / DVD-диски	•						6, 9	СИД-лампы	Н	•					7, 9
Толь	Предприятие по утилизации						7	Трубчатые люминесцентные лампы	Н	•				7, 9	
Дезинфицирующие средства	•						7, 9	Растворители, разбавители	Н	•					7, 9
Диагностивы							6	Матрасы	УКМ	•					6, 9
Банки (алюминиевые)	•						2, 9	Кукурузные чипсы							5
Патроны для принтеров	•						7, 9	Медикаменты							6
Упаковки от яиц (из картона)							3, 9	Мебель	УКМ	•					6, 9
Одноразовая посуда	•						2	Бумага							3, 9
Одноразовые шприцы							6	Сковороды (металл)							9
Электрические и электронные приборы	УКМ	•					9	Растения и их остатки							4
Энергосберегающие лампы	•						7, 9	Средства защиты растений	Н	•					7, 9
Велосипеды	•						9	Рентгеновские изображения							6
Велосипедные камеры / покрышки							9	Упаковки из пеноматериала							2
Остатки красок, лаков	•						7, 9	Навинчивающиеся пробки							2
Перины	•						8, 9	Металлолом, металл							9
Оконное стекло	С						6	Обувь	О	•					6, 8
Кино- / фотопленка							6	Остатки пищи (приготовленной)							6
Фотохимикаты	•						7, 9	Зеркальное стекло							6
Фотографии							6	Игрушки (без электроники)							6
Фритюрный жир (застывший)							6	Аэрозольные баллончики (пустые)							2
Напольные покрытия	УКМ	•					6, 9	Пылесборные мешки пылесосов							6
Садовые отходы / отходы от обрезки растений	•						4, 9	Остатки тканей							6
Посуда (фарфор, керамика, стекло)	•						6, 9	Стиропор (упаковки)							2
Банки из-под напитков (безалкогольные)	•						2	Остатки обоев							6
Картонные упаковки (тетрапаки)	•						2	Чайные пакетики							4
Стекло (кроме свинцового и оконного)							3, 9	Ковры							9
Лампы накаливания							6	Тетрапак							2
Галогенные лампы	•						7, 9	Тонер-картриджи	Н	•					7, 9
Средства для защиты и пропитки древесины	•						7, 9	Кастрюли							9
Средства гигиены, гигиеническая бумага							6	Конверты с воздушно-пузырьковой пленкой							2
Инсектициды	•						7, 9	Видеокассеты							6, 9
Фильтры для кофе, кофейная гуща							4	Остатки воска							6
Кофейные капсулы, в т. ч. биоразлагаемые	•						4	Подушки							6
								Газеты, журналы							3, 9

Сортировка мусора помогает получать из него вторсырье

Verpackungen
Packaging
Упаковка

Altpapier
Paper
Макулатура

Altglas
Glass
Отходы стекла

Bioabfall
Organic waste
Биомусор

Restabfall
Residual waste
Остаточные отходы

Spezielle Abfälle
Special waste
Специальные отходы

Separate waste – show responsibility Будьте ответственными – сортируйте отходы

Eckdrift 43-45
 19061 Schwerin
 E-Mail: abfall@sds-schwerin.de
 Internet: www.sds-schwerin.de
 0385 - 6331670



Переработка отходов

В 2022 году из домашних хозяйств Шверина было собрано всего 43 600 тонн отходов, из них 24 003 тонны предназначались для переработки. Это соответствует производству отходов на душу населения в размере 441 кг/человек в год (E*a) и доле переработки в размере 242 кг/E*a. При этом только 73,3 кг/E*a было собрано и обработано в ВАВА. Повышение процента переработки может быть достигнуто в основном путем увеличения сбора легких упаковок в желтые мешки и желтые контейнеры.



Фото: www.ihlenberg.de

Обработка остаточных отходов шверинских домохозяйств

На перегрузочной станции компании SAS mbH остаточные (т. е. несортированные) отходы домохозяйств упаковывают так, чтобы их можно было эффективно перевезти на предприятие компании IAG-Ihlenberger Abfallentsorgungsgesellschaft mbH, где отходы сортируют. В результате сортировки, при которой используют магнитные системы, завихрение воздуха и

инфракрасную технику для отделения легких пластиков, получают следующие фракции: металлы, макулатуру и картон, пластмассы, биогенные отходы и фракцию с высокой теплотой сгорания. Черные и цветные металлы переплавляют. Пластмассы, бумагу и картон продают как вторсырье. При сжигании фракции с высокой теплотой сгорания на мусоросжигательных заводах образуется

тепло, подаваемое по сетям централизованного теплоснабжения и/или используемое для выработки электроэнергии. Биогенные отходы отправляются на механико-биологическую установку в коммуне Rosow, где из них получают компост.

Что происходит с ценным вторсырьем?

Стекло

Горожане выбрасывают стекло в соответствующие контейнеры, сортируя его по цветам (белый, зеленый, коричневый). Затем компания ALBA Nord собирает его, временно хранит и перевозит на близлежащие стекольные заводы для плавления.

Легкая упаковка / «Зеленая точка»

Легкую упаковку из контейнеров для сбора ценного вторсырья, желтых пакетов и желтых контейнеров собирает компания SAS mbH и развозит ее по перерабатывающим предприятиям, находящимся на территории действия соответствующего договора. За переработку легкой упаковки отвечает системный оператор «Duales System». На его заводах выполняется сортировка и вторичная переработка отходов; отходы, не подлежащие переработке, сжигаются.



Фото: Veger

Крупногабаритный мусор

Крупногабаритный мусор собирается в специальный автомобиль компании SAS mbH и спрессовывается прямо в нем. Металл и дерево отделяются при помощи экскаваторов, и полученные фракции передаются соответствующим перерабатывающим компаниям. Остатки крупногабаритного мусора перерабатываются в альтернативное топливо.

Макулатура / картон

Макулатура и картон пользуются спросом на рынке. Компания SAS mbH спрессовывает материал, собранный домохозяйствами и выброшенный в специальные контейнеры, в пригодные к перевозке тюки и продает их по рыночным ценам.

Старые текстильные изделия

Старый текстиль, выброшенный в контейнеры некоммерческих организаций, передается перерабатывающей компании. Перед этим одежда, еще пригодная к носке, отсортировывается и направляется в пункты раздачи одежды. Из остатков изготавливают, например, изоляционный материал и обтирочные материалы, в основном для автомобильной отрасли и строительной промышленности.

Электроприборы

При посредничестве фонда EAR, созданного производителями, старые электроприборы доставляются на перерабатывающие предприятия. Сбор отслуживших приборов взяла на себя администрация Шверина, создав так называемый пункт первичной обработки в районе Штерн-Буххольц. Из электроприборов достают подлежащие вторичной переработке и опасные компоненты, пустые металлические корпуса направляют на переработку как металлолом.

Органические отходы

Органические отходы собирает компания SAS mbH и подвергает их ферментации в собственном ферментере. При этом образуется биогаз, из которого в когенерационных установках получают электроэнергию и тепло. Выработанное тепло расходуется, в частности, на протекание самого этого процесса.

ALBA Nord GmbH
Ziegeleiweg 12
19057 Schwerin-Lankow

ALBA Nord GmbH
Zeppelinstraße 20
19061 Schwerin-Görries

ALBA 
Wir sind die Zukunft.

Ihr Spezialist für Entsorgungsfragen

- Entsorgung
- Behälterdienste aller Art
- Wertstoffhöfe
- Abbruch
- Fettabscheider, Entsorgung und Reinigung



Wir beraten Sie gern.

Tel. +49 385 4811-284
nord@alba.info

nord.alba.info

Внимание:

Тщательная сортировка упрощает вторичную переработку.



“ЗА ЧИСТЫЙ ШВЕРИН”

SDS - Муниципальные службы Шверина полный справочник

Общественные зеленые зоны

Зеленые общественные зоны, насаждения на улицах и городских площадях, леса и биотопы, спортивные и детские площадки, а также городские купальни — все это город Шверин. В задачи службы SDS по общественным зеленым зонам входит уход за садами и техническое обслуживание этих муниципальных объектов, а также планирование новых зеленых открытых пространств и контроль за строительными работами.



Кладбища и захоронения

Кладбища в Шверине — это места памяти и скорби. Но не только — теперь это также зеленые зоны отдыха и спокойствия посреди оживленного города, которые поколениями пользуются популярностью среди жителей. SDS обслуживает кладбища и погребальные службы для административной столицы земли с широким спектром услуг. В юрисдикцию SDS входят Старое кладбище, Лесное кладбище и траурные залы на кладбищах



МЫ ПРОВОДИМ ОБУЧЕНИЕ!

Более подробная информация на сайте www.sds-schwerin.de



Система управления отходами

Будь то остаточные отходы, старое стекло, бумага, предметы домашнего обихода или органические отходы, вывоз мусора — это логистическая задача, требующая высокого мастерства. С 2004 года SDS вместе с отделом управления отходами следят за тем, чтобы вывоз мусора проходил бесперебойно. Партнеры по утилизации обязаны по контракту выполнять практические задачи, такие как сбор контейнеров для мусора или опорожнение контейнеров для стекла.



Ремонт и содержание дорог

Дорожная сеть Шверина насчитывает около 350 километров дорог и улиц. Работники дорожно-эксплуатационной службы SDS следят за тем, чтобы дороги всегда оставались в хорошем состоянии. Безопасность дорожного движения на улицах Шверина особенно важна зимой. Каждый год сезон снегоуборочной службы SDS начинается 1 ноября и заканчивается 15 апреля.



SDS — муниципальные службы Шверина, собственная эксплуатация административной столицы земли Шверин

Экдрифт 43–45 • 19061 Шверин

info@sds-schwerin.de • www.sds-schwerin.de